



PREFEITURA MUNICIPAL DE SANTALUZ

PC CORONEL JOSE LEITAO - CENTRO

CNPJ: 13.807.870/0001-19 - CEP: 48.880-000 - SANTALUZ - BA

NOTA DE LIQUIDAÇÃO

PROCESSO ADM:

177-2022

EMPENHO: 80 / 2024 Nº SUB-EMPENHO: 1170 Data do Sub-Empenho: 20/05/2024 TIPO DO EMPENHO: Estimativo

FORNECEDOR

Nome: 5516 - ASCN CONSTRUTORA LTDA Tipo Pessoa: Jurídica
 Endereço: AVENIDA CONSELHEIRO ELIEL MARTINS, 131 Complemento: CASA TERREO
 Bairro: CENTRO Cidade: RIACHAO DO JACUIPE Estado: BA
 CNPJ: 33.957.361/0001-80 Insc. Estadual: CPF: RG:
 Conta Corrente: 37725-2 Agência: 0684-X Banco: 001 - BANCO DO BRASIL S.A.

DOTAÇÃO ORÇAMENTÁRIA Reduzido: 1007.4451.1754 - ORÇAMENTÁRIO E SUPLEMENTAR Data do Empenho: 02/01/2024

Unidade: 1201 - SECRETARIA MUNICIPAL DE INFRAESTRUTURA
 Função: 15 - Urbanismo
 Sub-Função: 451 - Infra-estrutura Urbana
 Programa: 008 - INFRAESTRUTURA E DESENVOLVIMENTO ECONÔMICO SUSTENTÁVEL
 Ação: 1.007 - Investimentos em Obras Estruturantes
 Elemento: 4.4.90.51.00 - Obras e Instalações
 Fonte: 1754 - Recursos de Operações de Crédito
 Sub-Elemento: 4.4.90.51.01 - OBRAS E INSTALACOES (MAO DE OBRA)

Modalidade: Regime Diferenciado de Contratação Pública - RE Nº Lic.: 006-2022RDC	Saldo Anterior	Valor do Empenho	Saldo Atual
Convênio: Contrato: 245-2022	6.867.559,27	26.116,50	6.841.442,77
Patrimônio: -			

HISTÓRICO

REFERENTE A CONTRATAÇÃO DE EMPRESA DE ENGENHARIA PARA EXECUÇÃO DE OBRA NA REFORMA DOS POSTOS DE SAUDE DO POVOADO DO ROSE NA ZONA RURAL DO MUNICÍPIO. ATENDENDO AS DEMANDAS DA SECRETARIA DE INFRAESTRUTURA DO MUNICÍPIO DE SANTALUZ-BA. LICITAÇÃO Nº006-2022DRG, CONTRATO Nº245-2022. OBRA Nº 098/2023. BM 04. PERÍODO DE MEDIÇÃO: 01/04/2024 À 30/04/2024. NFS-e 457.

	Movimentação Empenho		
	Saldo Anterior	Sub-Empenho	Saldo Atual
	44.631,44	44.631,44	0,00

Data do Empenho: 02/01/2024 Data do Liquidação: 20/05/2024

RETENÇÕES

Código	Descrição	Valor
2.1.8.8.1.01.02.00.00.057	CONTRIBUIÇÃO AO RGPS - Fonte 1754	2.945,68
2.1.8.8.1.01.04.00.00.057	IRRF - Fonte 1754	535,58
2.1.8.8.1.01.08.00.00.057	ISS - Fonte 1754	1.338,94
## Trinta e nove mil e oitocentos e onze reais e vinte e quatro centavos ##		Valor Retido 4.820,20
		Valor Líquido 39.811,24

DOCUMENTOS COMPROBATÓRIOS

NOTA FISCAL	Data Emissão	Número	Série	Sub-Série	Data Validade	Valor R\$
	13/05/2024	457	U			44.631,44

DESDOBRAMENTOS (PCASP)

Código	Descrição	Valor R\$
123210601	LIQUIDAÇÃO OBRAS EM ANDAMENTO	44.631,44

Declaro que os materiais foram recebidos e/ou serviços prestados em 20/05/2024. ARISMÁRIO BARBOSA JUNIOR Prefeito Municipal Matrícula: 6422	Declaro que a despesa relativa a nota de empenho supra está liquidada em 20/05/2024, podendo efetuar o pagamento. NAIARA DA CUNHA CARMO Contador(a) Matrícula: 6408
---	---

DOCUMENTAÇÃO CONFERIDA
EM 21/05/24

Carlos Antônio da Silva Filho
Controlador Interno
Decreto 004/2021
SIAFIC -





PREFEITURA MUNICIPAL DE SANTALUZ

PC CORONEL JOSE LEITAO - CENTRO

CNPJ: 13.807.870/0001-19 - CEP: 48.880-000 - SANTALUZ - BA

NOTA DE SUB-EMPENHO

PROCESSO ADM: 177-2022

EMPENHO: 80 / 2024 Nº SUB-EMPENHO: 1170 Data do Sub-Empenho: 20/05/2024 TIPO DO EMPENHO: Estimativo

FORNECEDOR

Nome: 5516 - ASCN CONSTRUTORA LTDA Tipo Pessoa: Jurídica
 Endereço: AVENIDA CONSELHEIRO ELIEL MARTINS, 131 Complemento: CASA TERREO
 Bairro: CENTRO Cidade: RIACHAO DO JACUIPE Estado: BA
 CNPJ: 33.957.361/0001-80 Insc. Estadual: CPF: RG:
 Conta Corrente: 37725-2 Agência: 0684-X Banco: 001 - BANCO DO BRASIL S.A.

DOTAÇÃO ORÇAMENTÁRIA

Reduzido: 1007.4451.1754 - ORÇAMENTÁRIO E SUPLEMENTAR Data do Empenho: 02/01/2024

Unidade: 1201 - SECRETARIA MUNICIPAL DE INFRAESTRUTURA
 Função: 15 - Urbanismo
 Sub-Função: 451 - Infra-estrutura Urbana
 Programa: 008 - INFRAESTRUTURA E DESENVOLVIMENTO ECONÔMICO SUSTENTÁVEL
 Ação: 1.007 - Investimentos em Obras Estruturantes
 Elemento: 4.4.90.51.00 - Obras e Instalações
 Fonte: 1754 - Recursos de Operações de Crédito
 Sub-Elemento: 4.4.90.51.01 - OBRAS E INSTALACOES (MAO DE OBRA)

Modalidade: Regime Diferenciado de Contratação Pública - RDC	Nº Lic.: 006-2022RDC	Saldo Anterior	Valor do Empenho	Saldo Atual
Convênio:	Contrato: 245-2022	6.867.559,27	26.116,50	6.841.442,77
Patrimônio: -				

HISTÓRICO EMPENHO REFERENTE A CONTRATAÇÃO DE EMPRESA DE ENGENHARIA PARA EXECUÇÃO DE OBRA NA REFORMA DOS POSTOS DE SAUDE DO POVOADO DO ROSE NA ZONA RURAL DO MUNICIPIO, ATENDENDO AS DEMANDAS DA SECRETARIA DE INFRAESTRUTURA DO MUNICIPIO DE SANTALUZ-BA, LICITAÇÃO N°006-2022RDC, CONTRATO N°245-2022.	Movimentação Empenho		
	Saldo Anterior	Sub-Empenho	Saldo Atual
	44.631,44	44.631,44	0,00

Nº Ordem	Especificação (Item)	Unidade	Quant.	Valor Unitário	Valor Total
1	16 - PARA OBRAS E SERVIÇOS DE ENGENHARIA	SRV	1	44.631,44	44.631,44

Quarenta e quatro mil e seiscentos e trinta e um reais e quarenta e quatro centavos

44.631,44

Autorizo o empenho da despesa supra mencionada em 20/05/2024.

Declaro que a importância supra foi deduzida do crédito próprio em 20/05/2024

ARISMÁRIO BARBOSA JUNIOR
Prefeito Municipal
Matrícula: 6422

NAIARA DA CUNHA CARMO
Diretor Contábil
Matrícula: 6408





PREFEITURA MUNICIPAL DE SANTALUZ

Av. Getúlio Vargas - Centro Administrativo Cep: 48.880-000 - Santaluz-BA.
Telefone: 75 3265-2843 www.santaluz.ba.gov.br



Santaluz, 15/05/2024

A empresa:

ASCN CONSTRUTORA LTDA; CNPJ: 33.957.361/0001-80.

Endereço:

AV. Conselheiro Eliel Martins 131, Centro – RIACHÃO DO JACUÍPE - BA, CEP 44640000

ORIENTAÇÕES PARA EMPENHO
FONTE DE PAGAMENTO:
SECRETÁRIA DE INFRAESTRUTURA
AÇÃO:
FINISA
HISTÓRICO:
Contratação de empresa de engenharia para execução de obra na reforma de postos de saúde no Município de Santaluz – Bahia – ROSE
Processo Licitatório: RDC 006-2022
Contrato: 245/2022 Processo administrativo: 177/2022 Nº da obra: 098/2023
Nº da Nota Fiscal (Matricula): 457 VALOR DA NOTA: R\$ 44.631,44 PERIODO DA MEDIÇÃO: 01/04/2024 a 30/04/2024 DOCUMENTOS EM ANEXO. RELATÓRIO FOTOGRAFICO, CERTIDÕES, NOTA FISCA, BM 04, RDO, RELATÓRIO DA GFIP CP 04, DCTFWEB CP 04.
CONTA: AGÊNCIA 0684-X C/C: 37725-2 BANCO DO BRASIL
Recurso - FINISA

Atenciosamente,

Fiscal de contratos





**PREFEITURA MUNICIPAL DE RIACHÃO DO
JACUIPE - ESTADO DA BAHIA**

RUA DR. ALVARO COVA, 217 - CENTRO
CNPJ: 14.043.269/0001-60 | e-mail:tributos@riachaodojacuipe.ba.gov.br TEL:7532641638

Número da nota:

457

Data e hora de Emissão:

13/05/2024 13:24:55

Código de Verificação:

986fd731a5



NOTA FISCAL DE SERVIÇOS ELETRÔNICA

PRESTADOR DE SERVIÇOS

CPF/CNPJ: Inscrição Municipal:
33957361000180 003.716/001-60

Nome/Razão Social:

ASCN CONSTRUTORA LTDA

Endereço:

AV. CONSELHEIRO ELIEL MARTINS 131, - CENTRO - CEP: 44640000 - RIACHAO DO JACUIPE - BA

E-mail:

ascn.engenharia@gmail.com

DECLARO PARA OS DEVIDOS FINS QUE:

- O(s) serviço(s) foi(ram) prestado(s)
 O(s) Material(is) foi(ram) recebido(s)
 A(s) Obra(s) foi(ram) efetuada(s)

13/05/2024

TOMADOR DE SERVIÇOS

Nome/Razão Social:

PREFEITURA MUNICIPAL DE SANTA LUZ

CPF/CNPJ: Inscrição Municipal:

13807870000119 0000000000000

Endereço:

PRAÇA CORONEL JOSE LEITÃO 05, - CENTRO - CEP: 48880000 - SANTALUZ - BA

E-mail:

Francilin de J. Sena
Engenheiro Civil
01/06/1982

DISCRIMINAÇÃO DOS SERVIÇOS

4º MEDIÇÃO DA EXECUÇÃO DE OBRA NA REFORMA DE POSTOS DE SAÚDE DO MUNICÍPIO DE SANTALUZ-BAHIA.

POSTO DO POVOADO DO ROSE-ZONA RURAL

CONTRATO 245/2022.

PERÍODO 4BM: 01/04/2024 À 30/04/2024

VALOR TOTAL DA NOTA = R\$ 44.631,44

40% DO VALOR TOTAL DA NOTA DESTINADO P/ MÃO DE OBRA = R\$ 17.852,58

60% DO VALOR TOTAL DA NOTA DESTINADO P/ MATERIAIS/ MÁQUINAS/ EQUIPAMENTOS=R\$ 26.778,86

ISS RETIDO NA FONTE

DADOS BANCÁRIOS PARA RECEBIMENTO DO VALOR LÍQUIDO:

BANCO DO BRASIL / AG 0684-X / CONTA CORRENTE 37725-2 / ASCN CONSTRUTORA LTDA

LOCAL DE PRESTAÇÃO DOS SERVIÇOS

SANTALUZ - BA

VALOR TOTAL DA NOTA = R\$44.631,44

CNAE:

4120400 - Construção de edifícios

Item da lista de serviços:

7.02 - Execução, por administração, empreitada ou subempreitada, de obras de construção civil, hidráulica ou elétrica e de outras obras semelhantes, inclusive sondagem, perfuração de poços, escavação, drenagem e irrigação, terraplanagem, pavimentação, concretagem e a instalação e montagem de produtos, peças e equipamentos (exceto o fornecimento de mercadorias produzidas pelo prestador de serviços fora do local da prestação dos serviços, que fica sujeito ao ICMS)



Valor total das deduções (R\$): 17.852,58	Base de cálculo (R\$): 26.778,86	Alíquota (%): 5,00	Valor do ISS (R\$): 1.338,94	Crédito (R\$): 0,00
---	--	------------------------------	--	-------------------------------

OUTRAS INFORMAÇÕES

Valor INSS (R\$): 2.945,67	Valor PIS (R\$): 0,00	Valor COFINS (R\$): 0,00	Valor IR (R\$): 535,57	Valor CSLL (R\$): 0,00	Outras retenções (R\$): 0,00	Valor líquido (R\$): 39.811,26
--------------------------------------	---------------------------------	------------------------------------	----------------------------------	----------------------------------	--	--

- O ISS desta Nota será RETIDO pelo Tomador de Serviço, que deverá recolher através de GUIA.

- **COMPETÊNCIA: 05/2024 (mês/ano)**

- **Para consultar a autenticidade desse Documento Fiscal acesse: <https://www.nfservico.com.br/riachaodojacuipe>**





ISSQN Terceiros

Nº DAM: 395952		CONTRIBUINTE 27889 - ASCN CONSTRUTORA EIRELI			INSCRIÇÃO:	
TIPO / NOME LOGRADOURO: PEDRO PAULO DA SILVA					NUMERO: 133	
COMPLEMENTO:			BAIRRO: CENTRO	MUNICÍPIO: RIACHÃO DO JACUIPE	UF: BA	
DOCUMENTOS						
C.N.P.J. / CPF: 33.957.361/0001-80			R.G.:	ORGÃO		
TOMADOR						
CONTRIBUINTE TOMADOR: PREFEITURA MUCIPAL DE SANTALUZ				C.N.P.J. / CPF: 13.807.870/0001-19		
COMPOSIÇÃO DO TRIBUTO						
Base Cálculo:	Aliquota (%)	Valor R\$	Taxa Expediente R\$:	Valor Total R\$:		
26.778,86	5,000	1.338,94		1.338,94		
DADOS PARA PAGAMENTO						
DATA LANÇAMENTO: 15/05/2024	MÊS REFERÊNCIA: Maio	EXERCÍCIO: 2024	DATA EMISSÃO: 15/05/2024 04:30:14	DATA DE VENCIMENTO: 30/06/2024		
INSTRUÇÕES: 1- PAGÁVEL NAS AGENCIAS E CASH ELETRÔNICO DA CAIXA ECONÔMICA E BANCO DO BRASIL. 2- RECEBER ATE A DATA DE VENCIMENTO 3- NF-e Nº 457 - DATA DE EMISSÃO: 13/05/2024			(=) VALOR DEVIDO - R\$	1.338,94		
			(-) VALOR DO DESCONTO - R\$			
			(+) CORREÇÃO MONETÁRIA - R\$			
			(+) MULTA DE MORA - R\$			
			(+) JUROS DE MORA - R\$			
			(=) VALOR A PAGAR - R\$	1.338,94		

Operador: Daniele Nicodemos Da Silva



8174000013 . 6 38943906202 . 4 40630010500 . 3 00039595212 . 0

AUTENTICAÇÃO MECÂNICA

VIA CONTRIBUINTE

DESTAQUE AQUI

VÁLIDO SOMENTE SE AUTENTICADO MECANICAMENTE POR BANCO AUTORIZADO



8174000013 . 6 38943906202 . 4 40630010500 . 3 00039595212 . 0

ATENÇÃO: NÃO AMASSE, NÃO DOBRE, NÃO PERFURE



ISSQN Terceiros

MÊS REFERÊNCIA: Maio	Nº DAM: 395952	EXERCÍCIO: 2024	DATA: 15/05/2024 04:30:14	DATA VENCIMENTO: 30/06/2024
INSCRIÇÃO			(=) VALOR DEVIDO - R\$	1.338,94
ASCN CONSTRUTORA EIRELI			(=) VALOR A PAGAR - R\$	1.338,94





I.R.R.F

Nº DAM: 395953	CONTRIBUINTE 27889 - ASCN CONSTRUTORA EIRELI		INSCRIÇÃO: 27889	
TIPO / NOME LOGRADOURO: RUA PEDRO PAULO DA SILVA				NÚMERO: 133
COMPLEMENTO:		BAIRRO: CENTRO	MUNICÍPIO: RIACHÃO DO JACUIPE	UF: BA
DOCUMENTOS				
C.P.F.:	R.G.:	ORGÃO	C.N.P.J.: 33.957.361/0001-80	
DESCRIÇÃO DA ATIVIDADE				
CÓDIGO ATIV: 433	ESPECIFICAÇÃO: I.R.R.F			
COMPOSIÇÃO DO TRIBUTO				
Base Cálculo: 535,58	Quantidade/Alíquota (%): 1,000	Valor UFPM: 1,000	Valor R\$: 535,58	Taxa Expediente R\$: Valor Total R\$: 535,58
DADOS PARA PAGAMENTO				
DATA LANÇAMENTO: 15/05/2024	PARCELA: 1/1	EXERCÍCIO: 2024	DATA EMISSÃO: 15/05/2024 04:31:26	DATA DE VENCIMENTO: 30/06/2024
Composição do Imposto/Lançamentos			(=) VALOR DEVIDO - R\$	535,58
Valor do Tributo: 535,58	Vlr. Devido sem Desconto (VD): 535,58		(-) VALOR DO DESCONTO - R\$	
Taxa de Expediente: 0,00	Vlr. do Desconto: 0,00		(+) CORREÇÃO MONETÁRIA - R\$	
Valor de Base Cálculo: 535,58	Vlr. Devido com Desconto: 535,58		(+) MULTA DE MORA - R\$	
INSTRUÇÕES:			(+) JUROS DE MORA - R\$	
1) Pagável na agências da Caixa Econômica Federal e Banco do Brasil;			(=) VALOR A PAGAR - R\$	535,58
2) Multa de 02% após o vencimento sobre o valor devido;				
3) Juros de mora de 0,33% ao dia após o vencimento.				
4) NF-e Nº 457 - Data de emissão: 13/05/2024				



Operador: Daniele Nicodemus Da Silva



8173000005 . 3 35583906202 . 1 40630010100 . 2 00039595307 . 8

AUTENTICAÇÃO MECÂNICA

VIA CONTRIBUINTE

DESTAQUE AQUI

VÁLIDO SOMENTE SE AUTENTICADO MECANICAMENTE POR BANCO AUTORIZADO



8173000005 . 3 35583906202 . 1 40630010100 . 2 00039595307 . 8

ATENÇÃO: NÃO AMASSE, NÃO DOBRE, NÃO PERFURE



I.R.R.F

PARCELA: 1/1	Nº DAM: 395953	EXERCÍCIO: 2024	DATA EMISSÃO: 15/05/2024 04:31:26	DATA VENCIMENTO: 30/06/2024
INSCRIÇÃO: 27889			(=) VALOR DEVIDO - R\$	535,58
ASCN CONSTRUTORA EIRELI			(=) VALOR A PAGAR - R\$	535,58



AUTENTICAÇÃO MECÂNICA



VIA PROCESSAMENTO



Tel.: (75) 98127-1488 / (75) 99189-5303

OBJETO:	Contratação de empresa de engenharia para execução de obra na reforma de postos de saúde do município de Santaluz - Bahia
LOCAL:	SANTALUZ-BA

MEDICÃO: 4ª	VALOR DA MEDICÃO: R\$ 44.631,44
	OS: 098/2023 02/10/2023
Nº DO CONTRATO	245/2022

PERÍODO:	01/04/2024 À 30/04/2024
SERVIÇO	REFORMA

POVOADO DE ROSE

Item	Descrição	Orçamento Sintético					PERÍODO		ACUMULADO		SALDO		%
		Und	Quant.	Valor Unit	Valor Unit com BDI	Total	Quant.	Preço total (R\$)	Quant.	Preço total (R\$)	Quant.	Preço total (R\$)	
1	OBRA: REFORMA DO PSF DO POVOADO ROSE					141.405,30	0,00	44.631,44	0,00	129.494,73	0,00	11.910,57	8%
2	SERVIÇOS PRELIMINARES					8.103,21	664,15	8.103,21	664,15	8.103,22	0,00	0,00	0%
2.1	Placa de obra em chapa aço galvanizado, instalada - Rev 02_01/2022	m²	6	401,94	496,55	2.979,30	0,00	6	2.979,30	0,00	0,00	0%	
2.2	LIMPEZA MANUAL DE VEGETAÇÃO EM TERRENO COM ENXADA AF_05/2018	m²	185	2,91	3,59	664,15	185	664,15	185	664,15	0,00	0,00	0%
2.3	DEMOLIÇÃO DE ALVENARIA DE BLOCO FURADO, DE FORMA MANUAL, SEM REAPROVEITAMENTO. AF_12/2017	m²	6,5	52,52	64,88	421,72				421,72	0,00	0,00	0%
2.4	TRANSPORTE COM CAMINHÃO BASCULANTE DE 10 M³, EM VIA INTERNA (DENTRO DO CANTEIRO - UNIDADE: M3XKM) AF_07/2020	M3XKM	65	7,19	8,88	577,20				577,20	0,00	0,00	0%
2.5	Demolição manual de piso cimentado sobre lastro de concreto - Rev 01	m²	2,34	23,44	28,95	67,74				67,74	0,00	0,00	0%
2.6	REMOÇÃO DE TELHAS, DE FIBROCIMENTO, METÁLICA E CERÂMICA, DE FORMA MANUAL, SEM REAPROVEITAMENTO. AF_12/2017	m²	5,45	3,27	4,03	21,96				21,96	0,00	0,00	0%
2.7	Demolição de reboco	m²	25	7,86	9,71	242,75				242,75	0,00	0,00	0%
2.8	Demolição de revestimento cerâmico ou azulejo	m²	10,3	18,04	22,28	229,48				229,48	0,00	0,00	0%
2.9	Remoção de telhamento com telhas cerâmicas	m²	59,4	10,81	13,35	792,99				792,99	0,00	0,00	0%
2.9.1	REMOÇÃO DE FORROS DE DRYWALL, PVC E FIBROMINERAL, DE FORMA MANUAL, SEM REAPROVEITAMENTO. AF_12/2017	m²	60,08	R\$ 2,01	R\$ 2,43	146,03				146,03	0,00	0,00	0%
2.9.2	Remoção de portas, de forma manual, sem reaproveitamento. AF_12/2017	m²	5,28	8,77	10,61	55,81				55,81	0,00	0,00	0%
2.9.3	Demolição manual de piso cimentado sobre lastro de concreto - Rev 01	m²	60,08	23,56	28,51	1.712,88				1.712,88	0,00	0,00	0%
2.9.4	Demolição de reboco		20,00	7,90	9,66	191,20				191,20	0,00	0,00	0%
3	MOVIMENTO DE TERRA					106,10				106,11	0,00	0,00	0%
3.1	ESCAVAÇÃO MANUAL DE VALA PARA VIGA BALDRAME (INCLUINDO ESCAVAÇÃO PARA COLOCAÇÃO DE FÓRMAS). AF_09/2017	m³	0,7	122,70	151,58	106,10				106,11	0,00	0,00	0%
4	FUNDAÇÃO					495,18				495,19	0,00	0,00	0%
4.1	LASTRO DE CONCRETO MAGRO, APLICADO EM BLOCOS DE COROAMENTO OU SAPATAS, ESPESSURA DE 3 CM. AF_08/2017	m²	2,34	19,02	23,49	54,96				54,97	0,00	0,00	0%
4.2	Bloco cerâmico tipo "V" (calha) 9x19x19cm	m	15,61	18,33	22,64	353,41				353,41	0,00	0,00	0%
4.3	CONCRETO FCK = 20MPA, TRAÇO 1:2:7:3 (EM MASSA SECA DE CIMENTO/ AREIA MÉDIA/ BRITA 1) - PREPARO MECÂNICO COM BETONEIRA 400 L. AF_05/2021	m³	0,15	488,50	578,78	86,81				86,82	0,00	0,00	0%
5	ALVENARIA DE VEDAÇÃO					9.453,95				9.453,95	0,00	0,00	0%
5.1	Chapim de concreto pré-moldado	m	33,5	56,93	70,33	2.356,06				2.356,06	0,00	0,00	0%
5.2	ALVENARIA DE VEDAÇÃO DE BLOCOS CERÂMICOS FURADOS NA HORIZONTAL DE 9X19X29 CM (ESPESSURA 9 CM) E ARGAMASSA DE ASSENTAMENTO COM PREPARO EM BETONEIRA. AF_12/2021	m²	84,35	53,42	65,99	5.566,26				5.566,26	84,35	0,00	0%
	VERGA PRÉ-MOLDADA PARA JANELAS COM ATÉ 1,5 DE VÃO. AF_03/2016	m	9,00	55,05	66,65	599,84	4,16	274,52	84,35	5.566,26	84,35	0,00	0%
	VERGA PRÉ-MOLDADA PARA JANELAS COM ATÉ 1,5 DE VÃO. AF_03/2016	m	7,00	40,65	49,21	344,49				344,49	0,00	0,00	0%
	VERGA PRÉ-MOLDADA PARA JANELAS COM ATÉ 1,5 DE VÃO DE COMPRIMENTO. AF_03/2016	m	9,00	53,90	65,26	587,31				587,31	0,00	0,00	0%
6	REVESTIMENTO					18.644,55				17.698,66	0,00	0,00	0%
6.1	CHAPISCO APLICADO EM ALVENARIA (COM PRESENÇA DE VÃOS) E ESTRUTURAS DE CONCRETO DE FACHADA, COM EQUIPAMENTO DE PROJEÇÃO. ARGAMASSA TRAÇO 1:3 COM PREPARO EM BETONEIRA 400 L. AF_06/2014	m²	169,34	8,09	9,99	1.691,71				1.691,71	0,00	0,00	0%
6.2	MASSA ÚNICA, PARA RECEBIMENTO DE PINTURA OU CERÂMICA, ARGAMASSA INDUSTRIALIZADA, PREPARO MECÂNICO, APLICADO COM EQUIPAMENTO DE MISTURA E PROJEÇÃO DE 1,5 M³/M EM FACES INTERNAS DE PAREDES, ESPESSURA DE 5MM, SEM EXECUÇÃO DE TALISCAS. AF_06/2014	m²	169,34	24,58	30,36	5.141,16	8,96	89,51	169,34	1.691,71	0,00	0,00	0%
							8,96	272,03	169,34	5.141,16	0,00	0,00	0%

Antonio Soares Cordeiro Neto
Engenheiro Civil
CREA - 051888554-2



Franklin de J. Sena
Engenheiro Civil
Crea 452.062516-7

6.3	Revestimento metálico em alumínio composto (Alucobond), e=0,3mm, pintura Kaynar 500 composta por seis camadas, inclusive estrutura metálica auxiliar em perfil de viga "U" de 2" - fornecimento e montagem	m²	14,94	452,02	558,42	8.342,79	9,09	5.076,04	14,94	8.342,79	0,00	0,00	0%
6.4	Letra em alumínio 20 x 20cm - instalado	un	16	91,04	112,47	1.799,52	16	1.799,52	16,00	1.799,52	0,00	0,00	0%
6.5	Letra em alumínio 45 x 45cm - instalado	un	3	195,21	241,16	723,48	3	723,48	3,00	723,48	0,00	0,00	0%
	Letra em alumínio 15 x 15cm - instalado	un	11	71,02	85,99	945,89	11	945,89	11	945,89	0,00	0,00	0%
6.2.1	INFRAESTRUTURA					2.059,93		0,00		2.059,93	0,00	0,00	0%
	Escavação manual para bloco de coroamento ou sapata (sem escavação para colocação de fôrmas). AF_06/2017	m²	0,58	147,85	179,02	103,83		0,00	0,58	103,83	0,00	0,00	0%
	LASTRO DE CONCRETO MAGRO, APLICADO EM BLOCOS DE CORDOAMENTO OU SAPATAS, ESPESSURA DE 3 CM. AF_08/2017	m²	1,44	20,18	24,43	35,19		0,00	1,44	35,19	0,00	0,00	0%
	(COMPOSIÇÃO REPRESENTATIVA) EXECUÇÃO DE ESTRUTURAS DE CONCRETO ARMADO, PARA EDIFICAÇÃO HABITACIONAL UNIFAMILIAR TÉRREA (CASA EM EMPREENDIMENTOS) FCK=25MPA. AF_05_01/2017	m²	0,58	2.735,20	3.311,92	1.920,91		0,00	0,58	1.920,91	0,00	0,00	0%
	SUPERESTRUTURA					6.193,29		5.100,36		6.193,29	0,00	0,00	0%
	(COMPOSIÇÃO REPRESENTATIVA) EXECUÇÃO DE ESTRUTURAS DE CONCRETO ARMADO, PARA EDIFICAÇÃO HABITACIONAL UNIFAMILIAR TÉRREA (CASA EM EMPREENDIMENTOS). FCK = 25 MPA. AF_01/2017	m³	1,54	2.735,20	3.311,92	5.100,36	1,54	5.100,36	1,54	5.100,36	0,00	0,00	0%
	(COMPOSIÇÃO REPRESENTATIVA) EXECUÇÃO DE ESTRUTURAS DE CONCRETO ARMADO, PARA EDIFICAÇÃO HABITACIONAL UNIFAMILIAR TÉRREA (CASA EM EMPREENDIMENTOS) FCK=25MPA. AF_01_01/2017	m³	0,33	2.735,20	3.311,92	1.092,93		0,00	0,33	1.092,93	0,00	0,00	0%
7	PINTURA					11.687,88		4.364,73		9.630,34	0,00	2.057,54	18%
7.1	Preparo de superfície com lixamento de paredes e tetos	m²	346	3,48	4,29	1.484,34		0,00	285,09	1.223,04	60,91	281,30	18%
7.2	APLICAÇÃO E LIXAMENTO DE MASSA LÁTEX EM PAREDES, UMA DEMÃO. AF_08/2014	m²	346	11,48	14,18	4.908,28		0,00	285,09	4.042,58	60,91	863,70	18%
7.3	APLICAÇÃO MANUAL DE PINTURA COM TINTA LÁTEX ACRÍLICA EM PAREDES, DUAS DEMÃOS. AF_08/2014	m²	346	12,40	15,31	5.297,26	285,09	4.364,73	285,09	4.364,73	60,91	932,53	18%
8	ESQUADRIAS					14.530,40		1.367,62		13.799,53		730,87	5%
8.1	Porta em vidro temperado 10mm, incolor, inclusive ferragens de fixação e instalação, exclusive puxador - Rev 01_10/2021	m²	2,52	652,93	806,62	2.032,68		0,00	2,52	2.032,68	0,00	0,00	0%
8.2	PUXADOR HORIZONTAL/VERTICAL PARA PORTA	M	1	226,30	279,57	279,57		0,00	1,00	279,57	0,00	0,00	0%
8.3	JANELA DE ALUMÍNIO DE CORRER COM 2 FOLHAS PARA VIDROS, COM VIDROS, BATENTE, ACABAMENTO COM ACETATO OU BRILHANTE E FERRAGENS. EXCLUSIVE ALIZAR E CONTRAMARCO. FORNECIMENTO E INSTALAÇÃO. AF_12/2019	m²	8,52	234,77	290,03	2.471,05		0,00	6,00	1.740,18	2,52	730,87	30%
8.4	JANELA DE ALUMÍNIO TIPO MAXIM-AR, COM VIDROS, BATENTE E FERRAGENS. EXCLUSIVE ALIZAR, ACABAMENTO E CONTRAMARCO. FORNECIMENTO E INSTALAÇÃO. AF_12/2019	m²	1,08	464,29	573,58	619,47	0,72	412,98	1,08	619,47	0,00	0,00	0%
	PEITORIL LINEAR EM GRANITO OU MÁRMORE, L = 15CM, COMPRIMENTO DE ATÉ 2M, ASSENTADO COM ARGAMASSA 1:6 COM ADITIVO. AF_11/2020	m	7,8	101,08	122,39	954,64	7,8	954,64	7,80	954,64	0,00	0,00	0%
8.5	KIT DE PORTA-PRONTA DE MADEIRA EM ACABAMENTO MELAMÍNICO BRANCO, FOLHA LEVE OU MÉDIA, 60X210CM. EXCLUSIVE FECHADURA, FIXAÇÃO COM PREENCHIMENTO PARCIAL DE ESPUMA EXPANSIVA - FORNECIMENTO E INSTALAÇÃO. AF_12/2019	UN	1	777,52	960,54	960,54		0,00	1,00	960,54	0,00	0,00	0%
8.6	KIT DE PORTA-PRONTA DE MADEIRA EM ACABAMENTO MELAMÍNICO BRANCO, FOLHA LEVE OU MÉDIA, 70X210CM. EXCLUSIVE FECHADURA, FIXAÇÃO COM PREENCHIMENTO PARCIAL DE ESPUMA EXPANSIVA - FORNECIMENTO E INSTALAÇÃO. AF_12/2019	UN	2	779,26	962,69	1.925,38		0,00	2,00	1.925,38	0,00	0,00	0%
8.7	KIT DE PORTA-PRONTA DE MADEIRA EM ACABAMENTO MELAMÍNICO BRANCO, FOLHA LEVE OU MÉDIA, 90X210, EXCLUSIVE FECHADURA, FIXAÇÃO COM PREENCHIMENTO TOTAL DE ESPUMA EXPANSIVA - FORNECIMENTO E INSTALAÇÃO. AF_12/2019	UN	3	890,70	1.100,37	3.301,11		0,00	3,00	3.301,11	0,00	0,00	0%
8.8	KIT DE PORTA-PRONTA DE MADEIRA EM ACABAMENTO MELAMÍNICO BRANCO, FOLHA LEVE OU MÉDIA, 80X210CM. EXCLUSIVE FECHADURA, FIXAÇÃO COM PREENCHIMENTO PARCIAL DE ESPUMA EXPANSIVA - FORNECIMENTO E INSTALAÇÃO. AF_12/2019	UN	2	803,78	992,98	1.985,96		0,00	2,00	1.985,96	0,00	0,00	0%
8.9.1	AR-CONDICIONADO					1.190,59		0,00		1.190,59	0,00	0,00	0%
	TUBO, PVC, SOLDÁVEL, DN 25MM, INSTALADO EM RAMAL OU SUB-RAMAL DE ÁGUA - FORNECIMENTO E INSTALAÇÃO. AF_12/2014	m	15,00	13,95	16,89	253,31		0,00	15,00	253,31	0,00	0,00	0%
	JOEHOO 90 GRAUS, PVC, SOLDÁVEL, DN 25MM, INSTALADO EM DRENO DE AR-CONDICIONADO - FORNECIMENTO E INSTALAÇÃO. AF_12/2014	UN	6,00	5,31	6,42	38,52		0,00	6,00	38,52	0,00	0,00	0%
	JOEHO 45 GRAUS, PVC SOLDÁVEL, DN 25MM, INSTALADO EM DRENO DE AR-CONDICIONADO - FORNECIMENTO E INSTALAÇÃO. AF_12/2014	UN	6,00	6,29	7,62	45,69		0,00	6,00	45,69	0,00	0,00	0%
	Tomada para ar condicionado, com caixa pvc e disjuntor bi-polar 20 a, embutida	UN	3,00	60,83	73,65	220,94		0,00	3,00	220,94	0,00	0,00	0%
	TUBO EM COBRE FLEXÍVEL, DN 3/8, COM ISOLAMENTO, INSTALADO EM RAMAL DE ALIMENTAÇÃO DE AR-CONDICIONADO COM CONDENSADORA INDIVIDUAL FORNECIMENTO E INSTALAÇÃO. AF_12/2014	m	9,00	58,01	70,24	632,13		0,00	9,00	632,13	0,00	0,00	0%
9	PISO					4.586,79		1.806,09		4.586,81	0,00	0,00	0%
9.1	REVESTIMENTO CERÂMICO PARA PISO COM PLACAS TIPO ESMALTADA EXTRA DE DIMENSÕES 45X45 CM APLICADA EM AMBIENTES DE ÁREA MAIOR QUE 10 M2. AF_09/2014	m²	60,08	49,37	60,99	3.664,27	22	1.341,78	60,08	3.664,28	0,00	0,00	0%
9.2	RODAPE CERÂMICO DE 7CM DE ALTURA COM PLACAS TIPO ESMALTADA EXTRA DE DIMENSÕES 45X45CM. AF_08/2014	M	90,8	8,23	10,16	922,52	45,7	464,31	90,80	922,53	0,00	0,00	0%
10	PISO EXTERNO					30.012,50		10.678,15		30.012,50		0,01	0%
10.1	EXECUÇÃO DE PASSEIO EM PISO INTERTRAVADO, COM BLOCO RETANGULAR COR NATURAL DE 20 X 10 CM, ESPESSURA 6 CM. AF_12/2015	m²	70,77	67,01	82,78	5.858,34	70,77	5.858,34	70,77	5.858,34	0,00	0,00	0%
10.2	ASSENTAMENTO DE GUIA (MEIO-FIO) EM TRÉCHO RETO, CONFECCIONADA EM CONCRETO PRÉ-FABRICADO, DIMENSÕES 100X15X13X20 CM (COMPRIMENTO X BASE INFERIOR X BASE SUPERIOR X ALTURA), PARA URBANIZAÇÃO INTERNA DE EMPREENDIMENTOS. AF_08/2016 P	M	53,85	42,82	52,89	2.848,13	13,85	732,53	53,85	2.848,13	0,00	0,00	0%
10.3	PINTURA DE PISO COM TINTA ACRÍLICA, APLICAÇÃO MANUAL, 2 DEMÃOS, INCLUSO FUNDO PREPARADOR. AF_05/2021	m²	50	18,30	22,60	1.130,00	50	1.130,00	50,00	1.130,00	0,00	0,00	0%
	Lastro de brita graduada aplicada e=10cm	m	60,08	25,50	30,87	1.854,92		0,00	60,08	1.854,92	0,00	0,00	0%
	APLICAÇÃO DE LONA PLÁSTICA PARA EXECUÇÃO DE PAVIMENTO DE CONCRETO. AF_09/2022	UN	60,08	2,74	3,31	199,04		0,00	60,08	199,04	0,00	0,00	0%

Antonio Soares Cordeiro Neto
Engenheiro Civil
CREA - 051888554-2



Arklia de J. Sana
Engenheiro Civil
CREA - 066216-7

	PISO EM CONCRETO 20 MPA PREPARO MECANICO, ESPESSURA 7CM. AF_09/2020	UN	60,08	75.73	91,69	5.508,80					0,00	60,08		5.508,80	0,00	0,00	0%	
	Contrapiso em argamassa traço 1:4 (cimento e areia), preparo mecânico com betoneira 400, aplicado em áreas secas sobre laje, não aderido, acabamento não reforçado, espessura 5cm. AF_07/2021	UN	60,08	52,08	63,05	3.788,15					0,00	60,08		3.788,15	0,00	0,00	0%	
	REVESTIMENTO CERAMICO PARA PAREDES INTERNAS COM PLACAS TIPO ESMALTADA EXTRA DE DIMENSÕES 33x45CM APLICADAS EM AMBIENTES DE ÁREA MAIOR QUE 5M2 A MEIA ALTURA DAS PAREDES. AF_06/2014	m	37,95	72,37	82,72	3.139,34		9,26	768,01	37,95				3.139,34	0,00	0,00	0%	
	EXECUÇÃO DE PASSEIO (CALÇADA) OU PISO DE CONCRETO COM CONCRETO MOLDADO IN LOCO, FEITO EM OBRA, ACABAMENTO CONVENCIONAL, ESPESSURA BCM, ARMADO. AF_07/2016	m	41,49	110,93	137,04	5.685,79		15,99	2.191,27	41,49				5.685,79	0,00	0,00	0%	
10.4	RAMPA					511,74								511,74	0,00	0,00	0%	
10.4.1	Alvenaria tijolo cerâmico maciço (5x9x19), esp = 0,05m (facão), com argamassa traço 1:5 - 1:2:8 (cimento / cal / areia) c/ junta de 2,0cm - R1	m²	1,55	80,24	74,42	115,35					0,00	1,55		115,35	0,00	0,00	0%	
10.4.2	ATERRO MANUAL DE VALAS COM AREIA PARA ATERRO E COMPACTAÇÃO MECANIZADA. AF_05/2016	m³	0,66	96,87	119,67	78,98					0,00	0,66		78,98	0,00	0,00	0%	
10.4.3	PISO EM CONCRETO 20 MPA PREPARO MECANICO, ESPESSURA 7CM. AF_09/2020	m²	3,3	72,68	89,78	296,27		3,3	296,27	3,3				296,27	0,00	0,00	0%	
10.4.4	LASTRO DE CONCRETO MAGRO, APLICADO EM BLOCOS DE COROAMENTO OU SAPATAS, ESPESSURA DE 3 CM. AF_08/2017	m²	0,9	19,02	23,49	21,14					0,00	0,9		21,14	0,00	0,00	0%	
11	CANTEIRO E BANCOS					9.961,26								2.952,15	2.952,15	7.009,11	70%	
11.1	PLANTIO DE ARVORE ORNAMENTAL COM ALTURA DE MUDA MENOR OU IGUAL A 2,00 M. AF_05/2018	UN	8	74,58	92,13	737,04					0,00	0,00		0,00	8,00	737,04	100%	
11.2	PLANTIO DE GRAMA BATATAIS EM PLACAS. AF_05/2018	m²	14,22	12,12	14,87	212,87					0,00	0,00		0,00	14,22	212,87	100%	
11.3	Fornecimento e espalhamento de terra vegetal preparada	m³	2,13	84,72	104,66	222,92					0,00	0,00		0,00	2,13	222,92	100%	
	EXECUÇÃO E COMPACTAÇÃO DE BASE E OU SUB BASE PARA PAVIMENTAÇÃO DE BRITA GRADUADA SIMPLES - EXCLUSIVE CARGA E TRANSPORTE. AF_11/2019	MP	1,1	168,94	204,55	226,01												
								1,1	225,01	1,10				225,01	0,00	0,00	0%	
11.4	LASTRO DE CONCRETO MAGRO, APLICADO EM BLOCOS DE COROAMENTO OU SAPATAS, ESPESSURA DE 3 CM. AF_08/2017	m²	2,71	19,02	23,49	63,65		2,71	63,66	2,71				63,66	0,00	0,00	0%	
11.5	Alvenaria tijolo cerâmico maciço (5x9x19), esp = 0,05m (facão), com argamassa traço 1:5 - 1:2:8 (cimento / cal / areia) c/ junta de 2,0cm - R1	m²	15,6	80,24	74,42	1.160,95					0,00	0,00		0,00	15,60	1.160,95	100%	
11.6	CHAPISCO APLICADO EM ALVENARIA (COM PRESENÇA DE VÃOS) E ESTRUTURAS DE CONCRETO DE FACHADA, COM EQUIPAMENTO DE PROJEÇÃO. ARGAMASSA TRAÇO 1:3 COM PREPARO EM BETONEIRA 400 L. AF_06/2014	m²	31,2	8,09	9,99	311,68					0,00	0,00		0,00	31,20	311,68	100%	
11.7	MASSA ÚNICA, PARA RECEBIMENTO DE PINTURA OU CERÂMICA, ARGAMASSA INDUSTRIALIZADA, PREPARO MECANICO, APLICADO COM EQUIPAMENTO DE MISTURA E PROJEÇÃO DE 1,5 M3/H EM FACES INTERNAS DE PAREDES, ESPESSURA DE 5MM, SEM EXECUÇÃO DE TALISCAS. AF_08/2014	m²	31,2	24,58	30,36	947,23					0,00	0,00		0,00	31,20	947,23	100%	
11.8	APLICAÇÃO E LIXAMENTO DE MASSA LÁTEX EM PAREDES, UMA DEMÃO. AF_06/2014	m²	31,2	11,48	14,18	442,41					0,00	0,00		0,00	31,20	442,41	100%	
11.9	APLICAÇÃO MANUAL DE PINTURA COM TINTA LÁTEX ACRÍLICA EM PAREDES, DUAS DEMÃOS. AF_06/2014	m²	31,2	12,40	15,31	477,67					0,00	0,00		0,00	31,20	477,67	100%	
11.10	SOLEIRA EM GRANITO, LARGURA 15 CM, ESPESSURA 2,0 CM. AF_09/2020	M	15,6	83,47	103,11	1.608,51					0,00	0,00		0,00	15,60	1.608,51	100%	
11.11	Banco de concreto pré-moldado com pintura, sem encosto (padrão emurb)	un	4	718,66	887,83	3.551,32		3	2.663,49	3,00				2.663,49	1,00	887,83	25%	
12	COBERTURA					8.103,75								8.103,76	0,00	0,00	0%	
12.1	TELHADISTA COM ENCARGOS COMPLEMENTARES	H	10	27,13	33,51	335,10					0,00	10		335,10	0,00	0,00	0%	
12.2	Forro de pvc, em régua de 10 ou 20 cm, aplicado, inclusive estrutura para fixação (perfis em PVC) marca Araforros ou similar. Instalado - Rev 08_10/2021	m²	14	57,95	71,59	1.002,26					0,00	14,00		1.002,26	0,00	0,00	0%	
12.3	Revestimento em cobertura com telha cerâmica tipo canal comum, Itabaiana ou similar.	m²	69,43	10,48	12,94	898,42					0,00	69,43		898,42	0,00	0,00	0%	
12.4	CALHA EM CHAPA DE AÇO GALVANIZADO NÚMERO 24, DESENVOLVIMENTO DE 33 CM, INCLUSO TRANSPORTE VERTICAL. AF_07/2019	M	13,02	77,75	98,05	1.250,57					0,00	13,02		1.250,57	0,00	0,00	0%	
12.5	Rufo em chapa aço galvanizado nº24 com desenvolvimento 25cm	m	25,9	41,39	51,13	1.324,26					0,00	25,9		1.324,27	0,00	0,00	0%	
12.6	Forro de pvc, em régua de 10 ou 20 cm, aplicado, inclusive estrutura para fixação (perfis em PVC) marca Araforros ou similar. Instalado - Rev 08_10/2021	m²	46	57,95	71,59	3.293,14					0,00	46,00		3.293,14	0,00	0,00	0%	
13	INSTALAÇÕES ELÉTRICAS					5.126,19								3.513,87	4.219,13	907,06	18%	
13.1	Luminária sobrepor quadrada Led 24W", 6500K G- Light ou similar	un	9	97,93	120,96	1.088,82		9	1.088,82	9,00				1.088,82	0,00	0,00	0%	
13.2	INTERRUPTOR SIMPLES (1 MÓDULO), 10A/250V, INCLUINDO SUPORTE E PLACA - FORNECIMENTO E INSTALAÇÃO. AF_12/2015	UN	8	23,37	28,87	230,96					0,00	8,00		230,96	0,00	0,00	0%	
13.3	TOMADA BAIXA DE EMBUTIR (1 MÓDULO), 2P+T 10 A, INCLUINDO SUPORTE E PLACA - FORNECIMENTO E INSTALAÇÃO. AF_12/2015	UN	14	24,62	30,41	425,74					0,00	9,00		273,69	5,00	152,05	36%	
13.4	TOMADA MÉDIA DE EMBUTIR (1 MÓDULO), 2P+T 10 A, INCLUINDO SUPORTE E PLACA - FORNECIMENTO E INSTALAÇÃO. AF_12/2015	UN	2	28,13	34,75	69,50					0,00	2,00		69,50	0,00	0,00	0%	
13.5	CABO DE COBRE FLEXÍVEL ISOLADO, 1,5 MM², ANTI-CHAMA 450/750 V, PARA CIRCUITOS TERMINAIS - FORNECIMENTO E INSTALAÇÃO. AF_12/2015	M	80	2,90	3,58	286,40					20	71,60	20,00	71,60	60,00	214,80	75%	
13.6	CABO DE COBRE FLEXÍVEL ISOLADO, 2,5 MM², ANTI-CHAMA 450/750 V, PARA CIRCUITOS TERMINAIS - FORNECIMENTO E INSTALAÇÃO. AF_12/2015	M	120	4,20	5,18	621,60					25	129,50	25,00	129,50	95,00	492,10	79%	
13.7	TOMADA ALTA DE EMBUTIR (1 MÓDULO), 2P+T 20 A, INCLUINDO SUPORTE E PLACA - FORNECIMENTO E INSTALAÇÃO. AF_12/2015	UN	3	38,95	48,11	144,33					0,00	2,00		96,22	1,00	48,11	33%	
13.8	DISJUNTOR MONOPOLAR TIPO DIN, CORRENTE NOMINAL DE 10A - FORNECIMENTO E INSTALAÇÃO. AF_10/2020	UN	2	11,38	14,05	28,10					2	28,10	2,00	28,10	0,00	0,00	0%	
	CABO DE COBRE FLEXÍVEL ISOLADO, 4 MM², ANTI-CHAMA 0,6/1,0 KV, PARA CIRCUITOS TERMINAIS - FORNECIMENTO E INSTALAÇÃO. AF_12/2015	m	96	7,43	8,99	863,04					96	863,04	96,00	863,04	0,00	0,00	0%	
13.9	DISJUNTOR MONOPOLAR TIPO DIN, CORRENTE NOMINAL DE 16A - FORNECIMENTO E INSTALAÇÃO. AF_10/2020	UN	3	11,97	14,78	44,34					3	44,34	3,00	44,34	0,00	0,00	0%	
13.10	DISJUNTOR MONOPOLAR TIPO DIN, CORRENTE NOMINAL DE 40A - FORNECIMENTO E INSTALAÇÃO. AF_10/2020	UN	1	21,04	25,99	25,99					1	25,99	1,00	25,99	0,00	0,00	0%	
13.11	ELETRODUTO FLEXÍVEL CORRUGADO REFORÇADO PVC/DN 20 MM (1/2"), PARA CIRCUITOS TERMINAIS, INSTALADO EM PAREDE - FORNECIMENTO E INSTALAÇÃO. AF_12/2015	M	72	8,78	10,84	780,48					72	780,48	72,00	780,48	0,00	0,00	0%	

Antonio Soares Cordeiro Neto
Engenheiro Civil
CREA - 051888554-2



Franklin de J. Sana
Engenheiro Civil
CREA - 060016-7

13.12	Quadro de distribuição de embutir, em resina termoplástica, para até 16 disjuntores, com barramento, padrão DIN, exclusivo disjuntores	un	1	390,18	482,00	482,00	1	482,00	1,00	482,00	0,00	0,00	0%
	CAIXA RETANGULAR 4" X 2" MÉDIA (1,30M DO PISO), PVC, INSTALADA EM PAREDE + FORNECIMENTO E INSTALAÇÃO AF_12/2015	UN	2,00	14,41	17,45	34,89		0,00	2	34,89	0,00	0,00	0%
14	INSTALAÇÕES HIDRÁULICAS					8.220,56		2.800,89		6.528,24		1.692,32	21%
14.1	CAIXA D'ÁGUA EM POLIÉSTER REFORÇADO COM FIBRA DE VIDRO, 500 LITROS - FORNECIMENTO E INSTALAÇÃO AF_06/2021	UN	1	449,35	555,12	555,12	1	555,12	1,00	555,12	0,00	0,00	0%
14.2	LAVATÓRIO LOUÇA BRANCA COM COLUNA, 45 X 55CM OU EQUIVALENTE, PADRÃO MÉDIO - FORNECIMENTO E INSTALAÇÃO AF_01/2020	UN	5	337,62	417,09	2.085,45		0,00	5,00	2.085,45	0,00	0,00	0%
14.3	Ponto de esgoto com tubo de pvc rígido soldável de Ø 100 mm (vaso sanitário)	pt	1	121,28	149,82	149,82		0,00	1,00	149,82	0,00	0,00	0%
14.4	Torneira de bóia p/caixa d	un	1	42,12	52,03	52,03	1	52,03	1,00	52,03	0,00	0,00	0%
14.5	TUBO DE PVC BRANCO PARA REDE COLETORES DE ESGOTO CONDOMINIAL DE PAREDE MACIÇA, DN 100 MM, JUNTA ELÁSTICA - FORNECIMENTO E ASSENTAMENTO AF_01/2021	M	25,91	22,81	28,17	729,88	17,91	504,52	25,91	729,88	0,00	0,00	0%
14.6	TUBO, PVC, SOLDÁVEL, DN 25MM, INSTALADO EM RAMAL OU SUB-RAMAL DE ÁGUA - FORNECIMENTO E INSTALAÇÃO AF_06/2022	M	28,47	22,36	27,62	786,34	3,47	95,84	28,47	786,34	0,00	0,00	0%
14.7	VASO SANITÁRIO SIFONADO CONVENCIONAL COM LOUÇA BRANCA - FORNECIMENTO E INSTALAÇÃO AF_01/2020	UN	1	259,93	321,11	321,11		0,00	1,00	321,11	0,00	0,00	0%
14.8	JOELHO 90 GRAUS, PVC, SOLDÁVEL, DN 25MM, INSTALADO EM RAMAL OU SUB-RAMAL DE ÁGUA - FORNECIMENTO E INSTALAÇÃO AF_06/2022	UN	7	9,03	11,15	78,05		0,00	7	78,05	0,00	0,00	0%
14.9	JOELHO 90 GRAUS, PVC, SERIE NORMAL, ESGOTO PREDIAL, DN 100 MM, JUNTA ELÁSTICA, FORNECIDO E INSTALADO EM PRUMADA DE ESGOTO SANITÁRIO OU VENTILAÇÃO AF_12/2014	UN	2	19,61	24,22	48,44		0,00	2	48,44	0,00	0,00	0%
14.10	Caixa de descarga de sobrepor completa outros ou similar	un	3	73,08	90,28	270,84	1	90,28	2,00	180,56	1,00	90,28	33%
14.11	Tê 90º de pvc rígido soldável, marrom, diâm = 25mm	un	4	9,84	12,15	48,60		0,00	2,00	24,30	2,00	24,30	50%
14.12	TORNEIRA CROMADA 1/2 OU 3/4 PARA TANQUE, PADRÃO POPULAR - FORNECIMENTO E INSTALAÇÃO AF_01/2020	UN	5	44,92	55,49	277,45	5	277,45	5,00	277,45	0,00	0,00	0%
14.13	Fossa séptica pré-moldada, tipo oms, capacidade 15 pessoas (v=900 litros)	un	1	548,52	677,64	677,64		0,00	0,00	0,00	1,00	677,64	100%
14.14	FILTRO ANAERÓBIO CIRCULAR, EM CONCRETO PRÉ-MOLDADO, DIÂMETRO INTERNO = 1,10 M, ALTURA INTERNA = 1,50 M, VOLUME ÚTIL: 1140,4 L (PARA 5 CONTRIBUINTES) AF_12/2020	UN	1	728,59	900,10	900,10		0,00	0,00	0,00	1,00	900,10	100%
14.15	Sumidouro paredes com blocos cerâmicos 9 furos e dimensões internas de 1,00 x 1,00 x 0,60 m REMOÇÃO DE LOUÇAS, DE FORMA MANUAL, SEM REAPROVEITAMENTO AF_12/2017	un	1,00	11,60	14,05	14,05	1	0,00	1	14,05	0,00	0,00	0%
15	SERVICOS FINAIS					1.906,18		1.906,18		1.906,18		0,00	0%
15.1	Limpeza geral	m²	185,89	2,20	2,71	503,76	185,89	503,76	185,89	503,76	0,00	0,00	0%
15.2	Placa de inauguração em alumínio com Acrílico, 80x80cm com logomarca e moldura	un	1	1.135,20	1.402,42	1.402,42	1	1.402,42	1,00	1.402,42	0,00	0,00	0%

VALOR GERAL

TOTAL DA OBRA
141.405,30

TOTAL DO PERÍODO
44.631,44

TOTAL ACUMULADO
129.494,73

SALDO
11.910,57

Antonio Soares Cordeiro Neto
Engenheiro Civil
CREA - 051888554-2



Franklin de J. Sosa
Engenheiro Civil
Cre. 1.05.1068936-7

[Voltar](#)[Imprimir](#)

Certificado de Regularidade do FGTS - CRF

Inscrição: 33.957.361/0001-80
Razão Social: ASCN CONSTRUTORA LTDA
Endereço: AV CONSELHEIRO ELIEL MARTINS 131 CASA TERRENO / CENTRO / RIACHAO DO JACUIPE / BA / 44640-000

A Caixa Econômica Federal, no uso da atribuição que lhe confere o Art. 7, da Lei 8.036, de 11 de maio de 1990, certifica que, nesta data, a empresa acima identificada encontra-se em situação regular perante o Fundo de Garantia do Tempo de Serviço - FGTS.

O presente Certificado não servirá de prova contra cobrança de quaisquer débitos referentes a contribuições e/ou encargos devidos, decorrentes das obrigações com o FGTS.

Validade: 21/04/2024 a 20/05/2024

Certificação Número: 2024042102202503646366

Informação obtida em 22/04/2024 13:21:46

A utilização deste Certificado para os fins previstos em Lei esta condicionada a verificação de autenticidade no site da Caixa:
www.caixa.gov.br





Certidão Negativa de Débitos Tributários

(Emitida para os efeitos dos arts. 113 e 114 da Lei 3.956 de 11 de dezembro de 1981 - Código Tributário do Estado da Bahia)

Certidão Nº: **20241733768**

RAZÃO SOCIAL	
ASCN CONSTRUTORA LTDA	
INSCRIÇÃO ESTADUAL	CNPJ
	33.957.361/0001-80

Fica certificado que não constam, até a presente data, pendências de responsabilidade da pessoa física ou jurídica acima identificada, relativas aos tributos administrados por esta Secretaria.

Esta certidão engloba todos os seus estabelecimentos quanto à inexistência de débitos, inclusive os inscritos na Dívida Ativa, de competência da Procuradoria Geral do Estado, ressalvado o direito da Fazenda Pública do Estado da Bahia cobrar quaisquer débitos que vierem a ser apurados posteriormente.

Emitida em 22/04/2024, conforme Portaria nº 918/99, sendo válida por 60 dias, contados a partir da data de sua emissão.

**AUTENTICIDADE DESTE DOCUMENTO PODE SER COMPROVADA NAS INSPETORIAS FAZENDÁRIA
OU VIA INTERNET, NO ENDEREÇO <http://www.sefaz.ba.gov.br>**

Válida com a apresentação conjunta do cartão original de inscrição no CPF ou no CNPJ da
Secretaria da Receita Federal do Ministério da Fazenda.





MINISTÉRIO DA FAZENDA
Secretaria da Receita Federal do Brasil
Procuradoria-Geral da Fazenda Nacional

**CERTIDÃO POSITIVA COM EFEITOS DE NEGATIVA DE DÉBITOS RELATIVOS AOS TRIBUTOS
FEDERAIS E À DÍVIDA ATIVA DA UNIÃO**

Nome: ASCN CONSTRUTORA LTDA
CNPJ: 33.957.361/0001-80

Ressalvado o direito de a Fazenda Nacional cobrar e inscrever quaisquer dívidas de responsabilidade do sujeito passivo acima identificado que vierem a ser apuradas, é certificado que:

1. constam débitos administrados pela Secretaria da Receita Federal do Brasil (RFB) com exigibilidade suspensa nos termos do art. 151 da Lei nº 5.172, de 25 de outubro de 1966 - Código Tributário Nacional (CTN), ou objeto de decisão judicial que determina sua desconsideração para fins de certificação da regularidade fiscal, ou ainda não vencidos; e
2. não constam inscrições em Dívida Ativa da União (DAU) na Procuradoria-Geral da Fazenda Nacional (PGFN).

Conforme disposto nos arts. 205 e 206 do CTN, este documento tem os mesmos efeitos da certidão negativa.

Esta certidão é válida para o estabelecimento matriz e suas filiais e, no caso de ente federativo, para todos os órgãos e fundos públicos da administração direta a ele vinculados. Refere-se à situação do sujeito passivo no âmbito da RFB e da PGFN e abrange inclusive as contribuições sociais previstas nas alíneas 'a' a 'd' do parágrafo único do art. 11 da Lei nº 8.212, de 24 de julho de 1991.

A aceitação desta certidão está condicionada à verificação de sua autenticidade na Internet, nos endereços <<http://rfb.gov.br>> ou <<http://www.pgfn.gov.br>>.

Certidão emitida gratuitamente com base na Portaria Conjunta RFB/PGFN nº 1.751, de 2/10/2014.

Emitida às 13:15:45 do dia 22/04/2024 <hora e data de Brasília>.

Válida até 19/10/2024.

Código de controle da certidão: **F25A.73D8.AE2F.F86D**

Qualquer rasura ou emenda invalidará este documento.





PREFEITURA MUNICIPAL DE RIACHÃO DO JACUIPE
RIACHÃO DO JACUIPE - BAHIA
DIRETORA DE ADMINISTRAÇÃO TRIBUTÁRIA
Certidão N°: 00000019

CERTIDÃO NEGATIVA DE DÉBITOS MUNICIPAIS

Contribuinte:	ASCN CONSTRUTORA LTDA
Endereço:	AV CONSELHEIRO ELIEL MARTINS, 131 CENTRO
Complemento:	CASA TÉRREO
Cidade/UF:	RIACHÃO DO JACUIPE - BA
CPF/CNPJ:	33957361000180
Inscrição Estadual/RG:	
Inscrição Municipal:	00371600160

Ressalvado o direito de a Fazenda Municipal cobrar e inscrever quaisquer dívidas de responsabilidade do sujeito passivo acima identificado que vierem a ser apuradas.

É certificado que não constam pendências em seu nome, relativas a créditos tributários e inscrições em dívida ativa do Município, administrados pela Fazenda Municipal.

Esta certidão refere-se exclusivamente à situação do sujeito passivo no âmbito da Fazenda Municipal.

GERADA EM: 25/03/2024 10:00:53 horário de Brasília

EMITIDA EM: 25/03/2024 10:00:53 horário de Brasília

VÁLIDA ATÉ: 23/06/2024

CHAVE DE VALIDAÇÃO: gLgPfXm7

Verifique a autenticidade dessa certidão acessando o portal: <https://www.keepinformatica.com.br/portal/web/riachaodojacuipe.autentica-cnd>

Qualquer rasura ou emenda invalidará este documento.





PODER JUDICIÁRIO
JUSTIÇA DO TRABALHO

CERTIDÃO NEGATIVA DE DÉBITOS TRABALHISTAS

Nome: ASCN CONSTRUTORA LTDA (MATRIZ E FILIAIS)

CNPJ: 33.957.361/0001-80

Certidão n°: 28056491/2024

Expedição: 22/04/2024, às 13:20:58

Validade: 19/10/2024 - 180 (cento e oitenta) dias, contados da data de sua expedição.

Certifica-se que **ASCN CONSTRUTORA LTDA (MATRIZ E FILIAIS)**, inscrito(a) no CNPJ sob o n° **33.957.361/0001-80**, **NÃO CONSTA** como inadimplente no Banco Nacional de Devedores Trabalhistas.

Certidão emitida com base nos arts. 642-A e 883-A da Consolidação das Leis do Trabalho, acrescentados pelas Leis ns.º 12.440/2011 e 13.467/2017, e no Ato 01/2022 da CGJT, de 21 de janeiro de 2022. Os dados constantes desta Certidão são de responsabilidade dos Tribunais do Trabalho.

No caso de pessoa jurídica, a Certidão atesta a empresa em relação a todos os seus estabelecimentos, agências ou filiais.

A aceitação desta certidão condiciona-se à verificação de sua autenticidade no portal do Tribunal Superior do Trabalho na Internet (<http://www.tst.jus.br>).

Certidão emitida gratuitamente.

INFORMAÇÃO IMPORTANTE

Do Banco Nacional de Devedores Trabalhistas constam os dados necessários à identificação das pessoas naturais e jurídicas inadimplentes perante a Justiça do Trabalho quanto às obrigações estabelecidas em sentença condenatória transitada em julgado ou em acordos judiciais trabalhistas, inclusive no concernente aos recolhimentos previdenciários, a honorários, a custas, a emolumentos ou a recolhimentos determinados em lei; ou decorrentes de execução de acordos firmados perante o Ministério Público do Trabalho, Comissão de Conciliação Prévia ou demais títulos que, por disposição legal, contiver força executiva.



CPF/CNPJ do Empregador
33.957.361

Nome/Razão Social do Empregador
ASCN CONSTRUTORA LTDA

Núm. de Pág.
1

Identificador
0124050607372601-9

Tag
33957361 04/2024 MENSAL

Pagar este documento até
20/05/2024
às 21:59:59 (Brasília)

Observações

Valor a recolher

532,50

Composição do Documento

Competência	Quantidade Trabalhadores	FGTS Mensal	FGTS Rescisório	Indenização Compensatória	Encargos FGTS	Total
04/2024	4	532,50	0,00	0,00	0,00	532,50
Total Geral:		532,50	0,00	0,00	0,00	532,50

Data de geração da Guia: 06/05/2024 às 12:02:01 - Página 1/1

O detalhamento da guia pode ser consultado através do endereço <https://fgtsdigital.sistema.gov.br>



PIX Cópia e Cola:

00020101021226900014br.gov.bcb.pix256@pix-grcode.caixa.gov.br/api/v2/cobv/Sadece582aa543c285b68ddc0aaa5188520400005309858022aa5230caixa.gov.bcb.br/Brasilia62070503***630425E9

Payload Location:

pix-grcode.caixa.gov.br/api/v2/cobv/Sadece582aa543c285b68ddc0aaa5188520400005309858022aa5230caixa.gov.bcb.br/Brasilia62070503***630425E9



Comprovante de pagamento

07/05/2024 - 08:12:39

 Transação efetuada com sucesso.

Valor original	R\$ 532,50
Juros	R\$ 0,00
Multa	R\$ 0,00
Desconto	R\$ 0,00
Abatimento	R\$ 0,00
Valor	R\$ 532,50
Tarifa	Tarifa cobrada de acordo com Tabela de Tarifas , disponível na Internet

Descrição

Fgts

↑ Recebedor

Nome **Caixa Economica Federal**
CNPJ 00.360.305/0001-04
Instituição **CAIXA ECONOMICA FEDERAL**
Logradouro SBS QUADRA 4 LT 3/4
CEP 70092900
Cidade Brasilia
UF DF

— Devedor

Nome Ascñ Construtora Ltda
CNPJ 33.957.361/0001-80

● Pagador

Nome Ascñ Construtora Ltda
CNPJ 33.957.361/0001-80
Instituição BANCO DO NORDESTE DO BRASIL S.A.



ID/Transação

E07237373202405071111BoI7I5TFIbX

Código de Autenticação

cRUbfbdyKPNIGEehx2c59mlwkMTdm/R7Dg8Qw
8IYSOjhaQfUKxW73W/kd1kitM5



Detalhe da Guia Emitida

Empregador: 33.957.361 **Nome Empregador:** ASCN CONSTRUTORA LTDA **Qtd. Trabalhadores:** 4 **Origem:** Gestão de Guias
Vencimento da Guia: 20/05/2024 **Número da Guia:** 0124050607372601-9 **Emitida por:** 33.957.361/0001-80 - ASCN CONSTRUTORA **Data Emissão:** 06/05/2024 12:02:01 (Brasília)

Relação de Trabalhadores

Comp. Apuração		Comp. Referência	Nome Trabalhador	Matrícula	CPF	Categoria	Vencimento	Tipo Depósito	Base Remuneração Total	Valor FGTS na Guia	Juros	Atualiz. Monetária	Multa	Total
Estabelecimento: 90.011.25370/73		Tomador: Sem Tomador												
04/2024			VINICIUS SILVA BISPO	8	079.058.295-37	101	20/05/2024	Mensal	1.442,98	115,43	0,00	0,00	0,00	115,43
Total do Tomador									1.442,98	115,43	0,00	0,00	0,00	115,43
Total do Estabelecimento									1.442,98	115,43	0,00	0,00	0,00	115,43
Total da Guia									6.656,62	532,50	0,00	0,00	0,00	532,50



Detalhe da Guia Emitida

Empregador: 33.957.361 **Nome Empregador:** ASCN CONSTRUTORA LTDA **Qtd. Trabalhadores:** 4 **Origem:** Gestão de Guias
Vencimento da Guia: 20/05/2024 **Número da Guia:** 0124050607372601-9 **Emitida por:** 33.957.361/0001-80 - ASCN CONSTRUTORA **Data Emissão:** 06/05/2024 12:02:01 (Brasília)

Relação de Trabalhadores

Comp. Apuração		Comp. Referência	Nome Trabalhador	Matrícula	CPF	Categoria	Vencimento	Tipo Depósito	Base Remuneração Total	Valor FGTS na Guia	Juros	Atualiz. Monetária	Multa	Total
04/2024			GENIVAL ALMEIDA BISPO FILHO	4	079.057.995-22	101	20/05/2024	Mensal	1.442,98	115,43	0,00	0,00	0,00	115,43
Total do Tomador								Sem Tomador	1.442,98	115,43	0,00	0,00	0,00	115,43
Total do Estabelecimento								90.014.24417/77	1.442,98	115,43	0,00	0,00	0,00	115,43
Total da Guia									6.656,62	532,50	0,00	0,00	0,00	532,50



Detalhe da Guia Emitida

Empregador: 33.957.361 **Nome Empregador:** ASCN CONSTRUTORA LTDA **Qtd. Trabalhadores:** 4 **Origem:** Gestão de Guias
Vencimento da Guia: 20/05/2024 **Número da Guia:** 0124050607372601-9 **Emitida por:** 33.957.361/0001-80 - ASCN CONSTRUTORA **Data Emissão:** 06/05/2024 12:02:01 (Brasília)

Relação de Trabalhadores

Comp. Apuração		Comp. Referência	Nome Trabalhador	Matrícula	CPF	Categoria	Vencimento	Tipo Depósito	Base Remuneração Total	Valor FGTS na Guia	Juros	Atualiz. Monetária	Multa	Total
04/2024			ENOCK JOSE PEREIRA NETO	14	041.621.565-30	101	20/05/2024	Mensal	2.327,68	186,21	0,00	0,00	0,00	186,21
Total do Tomador								Sem Tomador	2.327,68	186,21	0,00	0,00	0,00	186,21
Total do Estabelecimento								90.015.29338/78	2.327,68	186,21	0,00	0,00	0,00	186,21
Total da Guia									6.656,62	532,50	0,00	0,00	0,00	532,50



Detalhe da Guia Emitida

Empregador: 33.957.361 **Nome Empregador:** ASCN CONSTRUTORA LTDA **Qtd. Trabalhadores:** 4 **Origem:** Gestão de Guias
Vencimento da Guia: 20/05/2024 **Número da Guia:** 0124050607372601-9 **Emitida por:** 33.957.361/0001-80 - ASCN CONSTRUTORA **Data Emissão:** 06/05/2024 12:02:01 (Brasília)

Relação de Trabalhadores

Comp. Apuração		Comp. Referência	Nome Trabalhador	Matrícula	CPF	Categoria	Vencimento	Tipo Depósito	Base Remuneração Total	Valor FGTS na Guia	Juros	Atualiz. Monetária	Multa	Total
04/2024			EDVAN GONZAGA SANTOS	16	083.702.515-01	101	20/05/2024	Mensal	1.442,98	115,43	0,00	0,00	0,00	115,43
Total do Tomador								Sem Tomador	1.442,98	115,43	0,00	0,00	0,00	115,43
Total do Estabelecimento								90.015.74165/79	1.442,98	115,43	0,00	0,00	0,00	115,43
Total da Guia									6.656,62	532,50	0,00	0,00	0,00	532,50



Detalhe da Guia Emitida

Empregador: 33.957.361 **Nome Empregador:** ASCN CONSTRUTORA LTDA **Qtd. Trabalhadores:** 4 **Origem:** Gestão de Guias
Vencimento da Guia: 20/05/2024 **Número da Guia:** 0124050607372601-9 **Emitida por:** 33.957.361/0001-80 - ASCN CONSTRUTORA **Data Emissão:** 06/05/2024 12:02:01 (Brasília)

Relação de Categorias

Estabelecimento:		90.011.25370/73									
Comp. Apuração	Categoria	Qtd. Trabalhadores	Base Remuneração Total	FGTS Mensal na Guia	FGTS Rescisório na Guia	Ind. Compensatória na Guia	Juros	Atualiz. Monetária	Multa	Total	
04/2024	101	1	1.442,98	115,43	0,00	0,00	0,00	0,00	0,00	115,43	
Total do Estabelecimento		90.011.25370/73	1.442,98	115,43	0,00	0,00	0,00	0,00	0,00	115,43	
Estabelecimento:		90.014.24417/77									
Comp. Apuração	Categoria	Qtd. Trabalhadores	Base Remuneração Total	FGTS Mensal na Guia	FGTS Rescisório na Guia	Ind. Compensatória na Guia	Juros	Atualiz. Monetária	Multa	Total	
04/2024	101	1	1.442,98	115,43	0,00	0,00	0,00	0,00	0,00	115,43	
Total do Estabelecimento		90.014.24417/77	1.442,98	115,43	0,00	0,00	0,00	0,00	0,00	115,43	
Estabelecimento:		90.015.29338/78									
Comp. Apuração	Categoria	Qtd. Trabalhadores	Base Remuneração Total	FGTS Mensal na Guia	FGTS Rescisório na Guia	Ind. Compensatória na Guia	Juros	Atualiz. Monetária	Multa	Total	
04/2024	101	1	2.327,68	186,21	0,00	0,00	0,00	0,00	0,00	186,21	
Total do Estabelecimento		90.015.29338/78	2.327,68	186,21	0,00	0,00	0,00	0,00	0,00	186,21	
Estabelecimento:		90.015.74165/79									
Comp. Apuração	Categoria	Qtd. Trabalhadores	Base Remuneração Total	FGTS Mensal na Guia	FGTS Rescisório na Guia	Ind. Compensatória na Guia	Juros	Atualiz. Monetária	Multa	Total	
04/2024	101	1	1.442,98	115,43	0,00	0,00	0,00	0,00	0,00	115,43	
Total do Estabelecimento		90.015.74165/79	1.442,98	115,43	0,00	0,00	0,00	0,00	0,00	115,43	
Total da Guia			6.656,62	532,50	0,00	0,00	0,00	0,00	0,00	532,50	



Detalhe da Guia Emitida

Empregador: 33.957.361 **Nome Empregador:** ASCN CONSTRUTORA LTDA **Qtd. Trabalhadores:** 4 **Origem:** Gestão de Guias
Vencimento da Guia: 20/05/2024 **Número da Guia:** 0124050607372601-9 **Emitida por:** 33.957.361/0001-80 - ASCN CONSTRUTORA **Data Emissão:** 06/05/2024 12:02:01 (Brasília)

Descrição das categorias:

- 101 - Empregado - Geral, inclusive o empregado público da administração direta ou indireta contratado pela CLT
- 102 - Empregado - Trabalhador rural por pequeno prazo da Lei 11.719/2008
- 103 - Empregado - Aprendiz
- 104 - Empregado - Doméstico
- 105 - Empregado - Contrato a termo firmado nos termos da Lei 8.601/1998
- 106 - Trabalhador temporário - Contrato nos termos da Lei 6.019/1974
- 107 - Empregado - Contrato de trabalho Verde e Amarelo - sem acordo para antecipação mensal da multa rescisória do FGTS
- 108 - Empregado - Contrato de trabalho Verde e Amarelo - com acordo para antecipação mensal da multa rescisória do FGTS
- 111 - Empregado - Contrato de trabalho Intermitente
- 201 - Trabalhador avulso portuário
- 202 - Trabalhador avulso não portuário
- 301 - Servidor público titular de cargo efetivo, magistrado, ministro de Tribunal de Contas, conselheiro de Tribunal de Contas e membro do Ministério Público
- 302 - Servidor público ocupante de cargo exclusivo em comissão
- 303 - Exercente de mandato eletivo
- 304 - Servidor público exercente de mandato eletivo, inclusive com exercício de cargo em comissão
- 305 - Servidor público indicado para conselho ou órgão deliberativo, na condição de representante do governo, órgão ou entidade da administração pública
- 306 - Servidor público contratado por tempo determinado, sujeito a regime administrativo especial definido em lei própria
- 307 - Militar
- 308 - Consacrito
- 309 - Agente público - Outros
- 310 - Servidor público eventual
- 311 - Ministros, juizes, procuradores, promotores ou oficiais de justiça à disposição da Justiça Eleitoral
- 312 - Auxiliar local
- 401 - Dirigente Sindical - Informação prestada pelo sindicato
- 410 - Trabalhador cedido/exercício em outro órgão/juiz auxiliar - Informação prestada pelo cessionário/destino
- 701 - Contribuinte Individual - Autônomo em geral, exceto se enquadrado em uma das demais categorias de contribuinte individual
- 711 - Contribuinte Individual - Transportador autônomo de passageiros
- 712 - Contribuinte Individual - Transportador autônomo de carga
- 721 - Contribuinte Individual - Diretor não empregado, com FGTS
- 722 - Contribuinte Individual - Diretor não empregado, sem FGTS
- 723 - Contribuinte Individual - Empresário, sócio e membro de conselho de administração ou fiscal
- 731 - Contribuinte Individual - Cooperado que presta serviços por intermédio de cooperativa de trabalho
- 734 - Contribuinte Individual - Transportador cooperado que presta serviços por intermédio de cooperativa de trabalho
- 738 - Contribuinte Individual - Cooperado filiado a cooperativa de produção
- 741 - Contribuinte Individual - Microempreendedor Individual
- 751 - Contribuinte Individual - Magistrado classista temporário da Justiça do Trabalho ou da Justiça Eleitoral que seja aposentado de qualquer regime previdenciário
- 761 - Contribuinte Individual - Associado eleito para direção de cooperativa, associação ou entidade de classe de qualquer natureza ou finalidade, bem como o síndico ou administrador eleito para exercer atividade de direção condominial, desde que recebam remuneração
- 771 - Contribuinte Individual - Membro de conselho tutelar, nos termos da Lei 8.069/1990
- 781 - Ministro de confissão religiosa ou membro de vida consagrada, de congregação ou de ordem religiosa
- 901 - Estagiário
- 902 - Médico residente
- 903 - Bolsista, nos termos da Lei 8.958/1994
- 904 - Participante de curso de formação, como etapa de concurso público, sem vínculo de emprego/estatutário
- 905 - Atleta não profissional em formação que receba bolsa



Detalhe da Guia Emitida

Empregador: 33.957.361 **Nome Empregador:** ASCN CONSTRUTORA LTDA **Qtd. Trabalhadores:** 4 **Origem:** Gestão de Guias
Vencimento da Guia: 20/05/2024 **Número da Guia:** 0124050607372601-9 **Emitida por:** 33.957.361/0001-80 - ASCN CONSTRUTORA **Data Emissão:** 06/05/2024 12:02:01 (Brasília)

Relação de Estabelecimentos

Comp. Apuração	Estabelecimento	Qtd. Trabalhadores	Base Remuneração Total	FGTS Mensal na Guia	FGTS Rescisório na Guia	Ind. Compensatória na Guia	Juros	Atualiz. Monetária	Multa	Total
04/2024	90.011.25370/73	1	1.442,98	115,43	0,00	0,00	0,00	0,00	0,00	115,43
04/2024	90.014.24417/77	1	1.442,98	115,43	0,00	0,00	0,00	0,00	0,00	115,43
04/2024	90.015.29338/78	1	2.327,68	186,21	0,00	0,00	0,00	0,00	0,00	186,21
04/2024	90.015.74165/79	1	1.442,98	115,43	0,00	0,00	0,00	0,00	0,00	115,43
Total da Guia			6.656,62	532,50	0,00	0,00	0,00	0,00	0,00	532,50



Detalhe da Guia Emitida

Empregador: 33.957.361 **Nome Empregador:** ASCN CONSTRUTORA LTDA **Qtd. Trabalhadores:** 4 **Origem:** Gestão de Guias
Vencimento da Guia: 20/05/2024 **Número da Guia:** 0124050607372601-9 **Emitida por:** 33.957.361/0001-80 - ASCN CONSTRUTORA **Data Emissão:** 06/05/2024 12:02:01 (Brasília)

Relação de Tipos de Valor

Estabelecimento: 90.011.25370/73											
Comp. Apuração	Tipo de Valor	Qtd. Trabalhadores	Base Remuneração Total	FGTS Mensal na Guia	FGTS Rescisório na Guia	Ind. Compensatória na Guia	Juros	Atualiz. Monetária	Multa	Total	
04/2024	11 - FGTS mensal	1	1.442,98	115,43	0,00	0,00	0,00	0,00	0,00	115,43	
Total do Estabelecimento		90.011.25370/73	1.442,98	115,43	0,00	0,00	0,00	0,00	0,00	115,43	

Estabelecimento: 90.014.24417/77											
Comp. Apuração	Tipo de Valor	Qtd. Trabalhadores	Base Remuneração Total	FGTS Mensal na Guia	FGTS Rescisório na Guia	Ind. Compensatória na Guia	Juros	Atualiz. Monetária	Multa	Total	
04/2024	11 - FGTS mensal	1	1.442,98	115,43	0,00	0,00	0,00	0,00	0,00	115,43	
Total do Estabelecimento		90.014.24417/77	1.442,98	115,43	0,00	0,00	0,00	0,00	0,00	115,43	

Estabelecimento: 90.015.29338/78											
Comp. Apuração	Tipo de Valor	Qtd. Trabalhadores	Base Remuneração Total	FGTS Mensal na Guia	FGTS Rescisório na Guia	Ind. Compensatória na Guia	Juros	Atualiz. Monetária	Multa	Total	
04/2024	11 - FGTS mensal	1	2.327,68	186,21	0,00	0,00	0,00	0,00	0,00	186,21	
Total do Estabelecimento		90.015.29338/78	2.327,68	186,21	0,00	0,00	0,00	0,00	0,00	186,21	

Estabelecimento: 90.015.74165/79											
Comp. Apuração	Tipo de Valor	Qtd. Trabalhadores	Base Remuneração Total	FGTS Mensal na Guia	FGTS Rescisório na Guia	Ind. Compensatória na Guia	Juros	Atualiz. Monetária	Multa	Total	
04/2024	11 - FGTS mensal	1	1.442,98	115,43	0,00	0,00	0,00	0,00	0,00	115,43	
Total do Estabelecimento		90.015.74165/79	1.442,98	115,43	0,00	0,00	0,00	0,00	0,00	115,43	
Total da Guia			6.656,62	532,50	0,00	0,00	0,00	0,00	0,00	532,50	



Detalhe da Guia Emitida

Empregador: 33.957.361 **Nome Empregador:** ASCN CONSTRUTORA LTDA **Qtd. Trabalhadores:** 4 **Origem:** Gestão de Guias
Vencimento da Guia: 20/05/2024 **Número da Guia:** 0124050607372601-9 **Emitida por:** 33.957.361/0001-80 - ASCN CONSTRUTORA **Data Emissão:** 06/05/2024 12:02:01 (Brasília)

Relação de Tomadores de Serviço

Tomador: Sem Tomador

Comp. Apuração	Qtd. Trabalhadores	Base Remuneração Total	FGTS Mensal na Guia	FGTS Rescisório na Guia	Ind. Compensatória na Guia	Juros	Atualiz. Monetária	Multa	Total
04/2024	4	6.656,62	532,50	0,00	0,00	0,00	0,00	0,00	532,50
	Total da Guia	6.656,62	532,50	0,00	0,00	0,00	0,00	0,00	532,50



MINISTÉRIO DA ECONOMIA
SECRETARIA ESPECIAL DA RECEITA FEDERAL DO BRASIL
RELATÓRIO DA DECLARAÇÃO COMPLETA - DCTFWeb

Nome do Contribuinte	ASCN CONSTRUTORA LTDA	CNPJ	33.957.361/0001-80
Período apuração	04/2024	Número do Recibo	50000228469559
Data/Hora da Transmissão	07/05/2024 10:22:37	Identificação da Apuração de Débitos	72250701 / Reinf CP 25734396771 / eSocial

Dados Iniciais

Classificação Tributária	99-Pessoas Jurídicas em Geral
Missão Diplomática ou Repartição Consular	0 - Sem acordo
Ausência de Fatos Geradores	Não

Endereço

Logradouro	CONSELHEIRO ELIEL MARTINS	Número	131
Complemento	CASA TERREO	Bairro/Distrito	CENTRO
Município	RIACHAO DO JACUIPE	UF	BA
CEP	44640000	Telefone	7591895303
Correio Eletrônico	ASCN.EGENHARIA@GMAIL.COM		

Dados do Representante do Contribuinte e do Responsável pelo Preenchimento

Representante	ANTONIO SOARES CORDEIRO NETO	CPF	03876882508
Telefone	00000000		
Correio Eletrônico	-		
Responsável pelo Preenchimento	ANTONIO SOARES CORDEIRO NETO		
CPF	03876882508	CRC	-
UF	-	Telefone	7133220908
Correio Eletrônico	ascn.engenharia@gmail.com		

Débito Apurado e Crédito Vinculado

Código da Receita	1170-01	Descrição	CP TERCEIROS - SALÁRIO EDUCAÇÃO
CNO	90.015.29338/78	CNPJ Prestador Serviço	-
Período Apuração Débito	04/2024		
Débito Apurado	58,19		
Deduções	Retenção Lei 9711/98: 58,19		
Saldo a Pagar	0,00		

Débito Apurado e Crédito Vinculado

Código da Receita	1181-01	Descrição	CP TERCEIROS - SENAI
CNO	90.015.29338/78	CNPJ Prestador Serviço	-
Período Apuração Débito	04/2024		
Débito Apurado	23,27		
Deduções	Retenção Lei 9711/98: 23,27		
Saldo a Pagar	0,00		

Débito Apurado e Crédito Vinculado

Código da Receita	1184-01	Descrição	CP TERCEIROS - SESI
CNO	90.015.29338/78	CNPJ Prestador Serviço	-
Período Apuração Débito	04/2024		
Débito Apurado	34,91		
Deduções	Retenção Lei 9711/98: 34,91		
Saldo a Pagar	0,00		



Débito Apurado e Crédito Vinculado

Código da Receita	1176-01	Descrição	CP TERCEIROS - INCRA
CNO	90.015.29338/78	CNPJ Prestador Serviço	-
Período Apuração Débito	04/2024		
Débito Apurado	4,65		
Deduções	Retenção Lei 9711/98: 4,65		
Saldo a Pagar	0,00		

Débito Apurado e Crédito Vinculado

Código da Receita	1200-01	Descrição	CP TERCEIROS - SEBRAE
CNO	90.015.29338/78	CNPJ Prestador Serviço	-
Período Apuração Débito	04/2024		
Débito Apurado	13,96		
Deduções	Retenção Lei 9711/98: 13,96		
Saldo a Pagar	0,00		

Débito Apurado e Crédito Vinculado

Código da Receita	1646-01	Descrição	CP PATRONAL - GILRAT AJUSTADO
CNO	90.015.29338/78	CNPJ Prestador Serviço	-
Período Apuração Débito	04/2024		
Débito Apurado	69,83		
Deduções	Retenção Lei 9711/98: 69,83		
Saldo a Pagar	0,00		

Débito Apurado e Crédito Vinculado

Código da Receita	1138-01	Descrição	CP PATRONAL - EMPREGADOS/AVULSOS
CNO	90.015.29338/78	CNPJ Prestador Serviço	-
Período Apuração Débito	04/2024		
Débito Apurado	465,53		
Deduções	Retenção Lei 9711/98: 465,53		
Saldo a Pagar	0,00		

Débito Apurado e Crédito Vinculado

Código da Receita	1170-01	Descrição	CP TERCEIROS - SALÁRIO EDUCAÇÃO
CNO	90.014.24417/77	CNPJ Prestador Serviço	-
Período Apuração Débito	04/2024		
Débito Apurado	36,07		
Deduções	Retenção Lei 9711/98: 36,07		
Saldo a Pagar	0,00		

Débito Apurado e Crédito Vinculado

Código da Receita	1181-01	Descrição	CP TERCEIROS - SENAI
CNO	90.014.24417/77	CNPJ Prestador Serviço	-
Período Apuração Débito	04/2024		
Débito Apurado	14,42		
Deduções	Retenção Lei 9711/98: 14,42		
Saldo a Pagar	0,00		



Débito Apurado e Crédito Vinculado

Código da Receita	1184-01	Descrição	CP TERCEIROS - SESI
CNO	90.014.24417/77	CNPJ Prestador Serviço	-
Período Apuração Débito	04/2024		
Débito Apurado	21,64		
Deduções	Retenção Lei 9711/98: 21,64		
Saldo a Pagar	0,00		

Débito Apurado e Crédito Vinculado

Código da Receita	1176-01	Descrição	CP TERCEIROS - INCRA
CNO	90.014.24417/77	CNPJ Prestador Serviço	-
Período Apuração Débito	04/2024		
Débito Apurado	2,88		
Deduções	Retenção Lei 9711/98: 2,88		
Saldo a Pagar	0,00		

Débito Apurado e Crédito Vinculado

Código da Receita	1200-01	Descrição	CP TERCEIROS - SEBRAE
CNO	90.014.24417/77	CNPJ Prestador Serviço	-
Período Apuração Débito	04/2024		
Débito Apurado	8,65		
Deduções	Retenção Lei 9711/98: 8,65		
Saldo a Pagar	0,00		

Débito Apurado e Crédito Vinculado

Código da Receita	1646-01	Descrição	CP PATRONAL - GILRAT AJUSTADO
CNO	90.014.24417/77	CNPJ Prestador Serviço	-
Período Apuração Débito	04/2024		
Débito Apurado	43,28		
Deduções	Retenção Lei 9711/98: 43,28		
Saldo a Pagar	0,00		

Débito Apurado e Crédito Vinculado

Código da Receita	1138-01	Descrição	CP PATRONAL - EMPREGADOS/AVULSOS
CNO	90.014.24417/77	CNPJ Prestador Serviço	-
Período Apuração Débito	04/2024		
Débito Apurado	288,59		
Deduções	Retenção Lei 9711/98: 288,59		
Saldo a Pagar	0,00		

Débito Apurado e Crédito Vinculado

Código da Receita	1170-01	Descrição	CP TERCEIROS - SALÁRIO EDUCAÇÃO
CNO	90.011.25370/73	CNPJ Prestador Serviço	-
Período Apuração Débito	04/2024		
Débito Apurado	36,07		
Deduções	Retenção Lei 9711/98: 36,07		
Saldo a Pagar	0,00		



Débito Apurado e Crédito Vinculado

Código da Receita	1181-01	Descrição	CP TERCEIROS - SENAI
CNO	90.011.25370/73	CNPJ Prestador Serviço	-
Período Apuração Débito	04/2024		
Débito Apurado	14,42		
Deduções	Retenção Lei 9711/98: 14,42		
Saldo a Pagar	0,00		

Débito Apurado e Crédito Vinculado

Código da Receita	1184-01	Descrição	CP TERCEIROS - SESI
CNO	90.011.25370/73	CNPJ Prestador Serviço	-
Período Apuração Débito	04/2024		
Débito Apurado	21,64		
Deduções	Retenção Lei 9711/98: 21,64		
Saldo a Pagar	0,00		

Débito Apurado e Crédito Vinculado

Código da Receita	1176-01	Descrição	CP TERCEIROS - INCRA
CNO	90.011.25370/73	CNPJ Prestador Serviço	-
Período Apuração Débito	04/2024		
Débito Apurado	2,88		
Deduções	Retenção Lei 9711/98: 2,88		
Saldo a Pagar	0,00		

Débito Apurado e Crédito Vinculado

Código da Receita	1200-01	Descrição	CP TERCEIROS - SEBRAE
CNO	90.011.25370/73	CNPJ Prestador Serviço	-
Período Apuração Débito	04/2024		
Débito Apurado	8,65		
Deduções	Retenção Lei 9711/98: 8,65		
Saldo a Pagar	0,00		

Débito Apurado e Crédito Vinculado

Código da Receita	1646-01	Descrição	CP PATRONAL - GILRAT AJUSTADO
CNO	90.011.25370/73	CNPJ Prestador Serviço	-
Período Apuração Débito	04/2024		
Débito Apurado	43,28		
Deduções	Retenção Lei 9711/98: 43,28		
Saldo a Pagar	0,00		

Débito Apurado e Crédito Vinculado

Código da Receita	1138-01	Descrição	CP PATRONAL - EMPREGADOS/AVULSOS
CNO	90.011.25370/73	CNPJ Prestador Serviço	-
Período Apuração Débito	04/2024		
Débito Apurado	288,59		
Deduções	Retenção Lei 9711/98: 288,59		
Saldo a Pagar	0,00		



Débito Apurado e Crédito Vinculado

Código da Receita	1170-01	Descrição	CP TERCEIROS - SALÁRIO EDUCAÇÃO
CNO	90.015.74165/79	CNPJ Prestador Serviço	-
Período Apuração Débito	04/2024		
Débito Apurado	36,07		
Deduções	Retenção Lei 9711/98: 36,07		
Saldo a Pagar	0,00		

Débito Apurado e Crédito Vinculado

Código da Receita	1181-01	Descrição	CP TERCEIROS - SENAI
CNO	90.015.74165/79	CNPJ Prestador Serviço	-
Período Apuração Débito	04/2024		
Débito Apurado	14,42		
Deduções	Retenção Lei 9711/98: 14,42		
Saldo a Pagar	0,00		

Débito Apurado e Crédito Vinculado

Código da Receita	1184-01	Descrição	CP TERCEIROS - SESI
CNO	90.015.74165/79	CNPJ Prestador Serviço	-
Período Apuração Débito	04/2024		
Débito Apurado	21,64		
Deduções	Retenção Lei 9711/98: 21,64		
Saldo a Pagar	0,00		

Débito Apurado e Crédito Vinculado

Código da Receita	1176-01	Descrição	CP TERCEIROS - INCRA
CNO	90.015.74165/79	CNPJ Prestador Serviço	-
Período Apuração Débito	04/2024		
Débito Apurado	2,88		
Deduções	Retenção Lei 9711/98: 2,88		
Saldo a Pagar	0,00		

Débito Apurado e Crédito Vinculado

Código da Receita	1200-01	Descrição	CP TERCEIROS - SEBRAE
CNO	90.015.74165/79	CNPJ Prestador Serviço	-
Período Apuração Débito	04/2024		
Débito Apurado	8,65		
Deduções	Retenção Lei 9711/98: 8,65		
Saldo a Pagar	0,00		

Débito Apurado e Crédito Vinculado

Código da Receita	1646-01	Descrição	CP PATRONAL - GILRAT AJUSTADO
CNO	90.015.74165/79	CNPJ Prestador Serviço	-
Período Apuração Débito	04/2024		
Débito Apurado	43,28		
Deduções	Retenção Lei 9711/98: 43,28		
Saldo a Pagar	0,00		



Débito Apurado e Crédito Vinculado

Código da Receita	1138-01	Descrição	CP PATRONAL - EMPREGADOS/AVULSOS
CNO	90.015.74165/79	CNPJ Prestador Serviço	-
Período Apuração Débito	04/2024		
Débito Apurado	288,59		
Deduções	Retenção Lei 9711/98: 288,59		
Saldo a Pagar	0,00		

Débito Apurado e Crédito Vinculado

Código da Receita	1138-04	Descrição	CP PATRONAL - CONTRIBUINTES INDIVIDUAIS
Período Apuração Débito	04/2024		
Débito Apurado	423,60		
Deduções	Retenção Lei 9711/98: 423,60		
Saldo a Pagar	0,00		

Débito Apurado e Crédito Vinculado

Código da Receita	1170-01	Descrição	CP TERCEIROS - SALÁRIO EDUCAÇÃO
Período Apuração Débito	04/2024		
Débito Apurado	30,66		
Deduções	Retenção Lei 9711/98: 30,66		
Saldo a Pagar	0,00		

Débito Apurado e Crédito Vinculado

Código da Receita	1181-01	Descrição	CP TERCEIROS - SENAI
Período Apuração Débito	04/2024		
Débito Apurado	12,26		
Deduções	Retenção Lei 9711/98: 12,26		
Saldo a Pagar	0,00		

Débito Apurado e Crédito Vinculado

Código da Receita	1184-01	Descrição	CP TERCEIROS - SESI
Período Apuração Débito	04/2024		
Débito Apurado	18,39		
Deduções	Retenção Lei 9711/98: 18,39		
Saldo a Pagar	0,00		

Débito Apurado e Crédito Vinculado

Código da Receita	1176-01	Descrição	CP TERCEIROS - INCRA
Período Apuração Débito	04/2024		
Débito Apurado	2,45		
Deduções	Retenção Lei 9711/98: 2,45		
Saldo a Pagar	0,00		

Débito Apurado e Crédito Vinculado

Código da Receita	1200-01	Descrição	CP TERCEIROS - SEBRAE
Período Apuração Débito	04/2024		
Débito Apurado	7,35		
Deduções	Retenção Lei 9711/98: 7,35		
Saldo a Pagar	0,00		



Débito Apurado e Crédito Vinculado

Código da Receita	1646-01	Descrição	CP PATRONAL - GILRAT AJUSTADO
Período Apuração Débito	04/2024		
Débito Apurado	36,79		
Deduções	Retenção Lei 9711/98: 36,79		
Saldo a Pagar	0,00		

Débito Apurado e Crédito Vinculado

Código da Receita	1138-01	Descrição	CP PATRONAL - EMPREGADOS/AVULSOS
Período Apuração Débito	04/2024		
Débito Apurado	245,30		
Deduções	Retenção Lei 9711/98: 245,30		
Saldo a Pagar	0,00		

Débito Apurado e Crédito Vinculado

Código da Receita	1082-01	Descrição	CP SEGURADOS - EMPREGADOS/AVULSO
Período Apuração Débito	04/2024		
Débito Apurado	606,33		
Deduções	Retenção Lei 9711/98: 606,33		
Saldo a Pagar	0,00		

Débito Apurado e Crédito Vinculado

Código da Receita	1099-01	Descrição	CP SEGURADOS - CONTRIBUINTES INDIVIDUAIS - 11%
Período Apuração Débito	04/2024		
Débito Apurado	232,98		
Deduções	Retenção Lei 9711/98: 232,98		
Saldo a Pagar	0,00		



MINISTÉRIO DA ECONOMIA
SECRETARIA ESPECIAL DA RECEITA FEDERAL DO BRASIL
RELATÓRIO RESUMO DE CRÉDITOS - DCTFWeb

Nome do Contribuinte	ASCN CONSTRUTORA LTDA	CNPJ	33.957.361/0001-80
Período de Apuração	04/2024	Número do Recibo	0000050000228469559
Data/Hora da Transmissão	07/05/2024 10:22:37	Identificação da Apuração de Débitos	72250701 / Reinf CP 25734396771 / eSocial

Descrição	Valor Informado/Importado	Valor Vinculado a Débito	Saldo disponível
Retenção Lei 9711/98 ou adiantamento de retenção	7.832,49	3.533,04	4.299,45



MINISTÉRIO DA ECONOMIA
SECRETARIA ESPECIAL DA RECEITA FEDERAL DO BRASIL
RELATÓRIO RESUMO DE DÉBITOS - DCTFWeb

Nome do Contribuinte	ASCN CONSTRUTORA LTDA	CNPJ	33.957.361/0001-80
Período de Apuração	04/2024	Número do Recibo	0000050000228469559
Data/Hora da Transmissão	07/05/2024 10:22:37	Identificação da Apuração de Débitos	72250701 / Reinf CP 25734396771 / eSocial

Grupo: CONTRIBUIÇÃO PREVIDENCIÁRIA SEGURADOS

Código	Descrição	PA Débito	Valor Original	Créditos Vinculados	Saldo Devedor
1082-01	CP SEGURADOS - EMPREGADOS/AVULSO	04/2024	606,33	606,33	0,00
1099-01	CP SEGURADOS - CONTRIBUINTES INDIVIDUAIS - 11%	04/2024	232,98	232,98	0,00

Grupo: CONTRIBUIÇÃO PREVIDENCIÁRIA PATRONAL

Código	Descrição	PA Débito	Valor Original	Créditos Vinculados	Saldo Devedor
1138-01	CP PATRONAL - EMPREGADOS/AVULSOS	04/2024	245,30	245,30	0,00
1138-04	CP PATRONAL - CONTRIBUINTES INDIVIDUAIS	04/2024	423,60	423,60	0,00
1646-01	CP PATRONAL - GILRAT AJUSTADO	04/2024	36,79	36,79	0,00

Grupo: CONTRIBUIÇÃO PARA OUTRAS ENTIDADES E FUNDOS

Código	Descrição	PA Débito	Valor Original	Créditos Vinculados	Saldo Devedor
1170-01	CP TERCEIROS - SALÁRIO EDUCAÇÃO	04/2024	30,66	30,66	0,00
1176-01	CP TERCEIROS - INCRA	04/2024	2,45	2,45	0,00
1181-01	CP TERCEIROS - SENAI	04/2024	12,26	12,26	0,00
1184-01	CP TERCEIROS - SESI	04/2024	18,39	18,39	0,00
1200-01	CP TERCEIROS - SEBRAE	04/2024	7,35	7,35	0,00

Obra: 90.011.25370/73

Grupo: CONTRIBUIÇÃO PREVIDENCIÁRIA PATRONAL

Código	Descrição	PA Débito	Valor Original	Créditos Vinculados	Saldo Devedor
1138-01	CP PATRONAL - EMPREGADOS/AVULSOS	04/2024	288,59	288,59	0,00
1646-01	CP PATRONAL - GILRAT AJUSTADO	04/2024	43,28	43,28	0,00

Obra: 90.011.25370/73

Grupo: CONTRIBUIÇÃO PARA OUTRAS ENTIDADES E FUNDOS

Código	Descrição	PA Débito	Valor Original	Créditos Vinculados	Saldo Devedor
1170-01	CP TERCEIROS - SALÁRIO EDUCAÇÃO	04/2024	36,07	36,07	0,00
1176-01	CP TERCEIROS - INCRA	04/2024	2,88	2,88	0,00
1181-01	CP TERCEIROS - SENAI	04/2024	14,42	14,42	0,00
1184-01	CP TERCEIROS - SESI	04/2024	21,64	21,64	0,00
1200-01	CP TERCEIROS - SEBRAE	04/2024	8,65	8,65	0,00

Obra: 90.014.24417/77

Grupo: CONTRIBUIÇÃO PREVIDENCIÁRIA PATRONAL

Código	Descrição	PA Débito	Valor Original	Créditos Vinculados	Saldo Devedor
1138-01	CP PATRONAL - EMPREGADOS/AVULSOS	04/2024	288,59	288,59	0,00
1646-01	CP PATRONAL - GILRAT AJUSTADO	04/2024	43,28	43,28	0,00

Obra: 90.014.24417/77

Grupo: CONTRIBUIÇÃO PARA OUTRAS ENTIDADES E FUNDOS

Código	Descrição	PA Débito	Valor Original	Créditos Vinculados	Saldo Devedor
1170-01	CP TERCEIROS - SALÁRIO EDUCAÇÃO	04/2024	36,07	36,07	0,00
1176-01	CP TERCEIROS - INCRA	04/2024	2,88	2,88	0,00
1181-01	CP TERCEIROS - SENAI	04/2024	14,42	14,42	0,00



1184-01	CP TERCEIROS - SESI	04/2024	21,64	21,64	0,00
1200-01	CP TERCEIROS - SEBRAE	04/2024	8,65	8,65	0,00

Obra: 90.015.29338/78
Grupo: CONTRIBUIÇÃO PREVIDENCIÁRIA PATRONAL

Código	Descrição	PA Débito	Valor Original	Créditos Vinculados	Saldo Devedor
1138-01	CP PATRONAL - EMPREGADOS/AVULSOS	04/2024	465,53	465,53	0,00
1646-01	CP PATRONAL - GILRAT AJUSTADO	04/2024	69,83	69,83	0,00

Obra: 90.015.29338/78
Grupo: CONTRIBUIÇÃO PARA OUTRAS ENTIDADES E FUNDOS

Código	Descrição	PA Débito	Valor Original	Créditos Vinculados	Saldo Devedor
1170-01	CP TERCEIROS - SALÁRIO EDUCAÇÃO	04/2024	58,19	58,19	0,00
1176-01	CP TERCEIROS - INCRA	04/2024	4,65	4,65	0,00
1181-01	CP TERCEIROS - SENAI	04/2024	23,27	23,27	0,00
1184-01	CP TERCEIROS - SESI	04/2024	34,91	34,91	0,00
1200-01	CP TERCEIROS - SEBRAE	04/2024	13,96	13,96	0,00

Obra: 90.015.74165/79
Grupo: CONTRIBUIÇÃO PREVIDENCIÁRIA PATRONAL

Código	Descrição	PA Débito	Valor Original	Créditos Vinculados	Saldo Devedor
1138-01	CP PATRONAL - EMPREGADOS/AVULSOS	04/2024	288,59	288,59	0,00
1646-01	CP PATRONAL - GILRAT AJUSTADO	04/2024	43,28	43,28	0,00

Obra: 90.015.74165/79
Grupo: CONTRIBUIÇÃO PARA OUTRAS ENTIDADES E FUNDOS

Código	Descrição	PA Débito	Valor Original	Créditos Vinculados	Saldo Devedor
1170-01	CP TERCEIROS - SALÁRIO EDUCAÇÃO	04/2024	36,07	36,07	0,00
1176-01	CP TERCEIROS - INCRA	04/2024	2,88	2,88	0,00
1181-01	CP TERCEIROS - SENAI	04/2024	14,42	14,42	0,00
1184-01	CP TERCEIROS - SESI	04/2024	21,64	21,64	0,00
1200-01	CP TERCEIROS - SEBRAE	04/2024	8,65	8,65	0,00



MINISTÉRIO DA ECONOMIA
SECRETARIA ESPECIAL DA RECEITA FEDERAL DO BRASIL
Recibo de Entrega da Declaração de Débitos e Créditos Tributários Federais Previdenciários - DCTFWeb

CNPJ/CPF	33.957.361/0001-80
Nome	ASCN CONSTRUTORA LTDA
Período de apuração	04/2024
Declaração Retificadora	Não
Identificação da apuração de débitos	72250701 / Reinf CP 25734396771 / eSocial

Totalização dos tributos apurados no período

Tributos	Débitos Apurados	Saldo a Pagar
Contribuição Previdenciária Segurados	R\$ 839,31	R\$ 0,00
Contribuição Previdenciária Patronal	R\$ 2.236,66	R\$ 0,00
Contribuição para Outras Entidades e Fundos	R\$ 457,07	R\$ 0,00
IRRF	R\$ 0,00	R\$ 0,00
COFINS	R\$ 0,00	R\$ 0,00
PIS	R\$ 0,00	R\$ 0,00
CSRF	R\$ 0,00	R\$ 0,00
COSIRF	R\$ 0,00	R\$ 0,00
TOTAL	R\$ 3.533,04	R\$ 0,00

O presente Recibo de Entrega da DCTFWeb contém a transcrição da Ficha Resumo da referida declaração, que constitui confissão de dívida, de forma irretroatável, dos tributos declarados. Fica o declarante ciente de que os tributos declarados na DCTFWeb e não pagos serão enviados para inscrição em Dívida Ativa da União, conforme o disposto no parágrafo 2º do artigo 5º do Decreto-Lei nº 2.124, de 13 de junho de 1984, combinado com a Portaria MF nº 118, de 28 de junho de 1984, estando o declarante sujeito ainda a:

- 1) Sobre os tributos não pagos ou não recolhidos nos prazos legais incidirão multa e juros de mora, nos termos do art. 61 da Lei nº 9.430, de 27 de dezembro de 1996, combinado com o art. 35 da Lei nº 8.212, de 24 de julho de 1991;
- 2) inclusão no Cadastro Informativo de Créditos não Quitados do Setor Público Federal (CADIN), impedindo operações de crédito com recursos públicos, a concessão de incentivos fiscais e financeiros e a celebração de convênios e similares que envolver o reembolso de recursos públicos e respectivos aditamentos (Lei nº 10.522, de 19 de julho de 2002);
- 3) encaminhamento ao Ministério Público Federal de Representação Fiscal para Fins Penais nos casos que, em tese, tenham ocorrido crime contra a ordem tributária ou contra a previdência social, por deixar de recolher, no prazo legal, valor de tributo ou de contribuição social, descontado ou cobrado, na qualidade de sujeito passivo de obrigação e que deveria recolher aos cofres públicos (Lei nº 8.137, de 27 de dezembro de 1990 e Código Penal).

No caso de falta de apresentação ou de apresentação de declaração com incorreções ou omissões, o contribuinte ficará sujeito à multas previstas no artigo 32-A da Lei nº 8.212, de 1991, e no art. 7º da Lei nº 10.426, de 24 de abril de 2002.

Não surtirão efeitos as retificações de informações prestadas na DCTFWeb que pretendam excluir ou reduzir débitos:

- enviados para inscrição em Dívida Ativa da União, sejam eles saldos a pagar ou valores apurados em procedimento de auditoria interna;
- incluídos em parcelamento deferido;
- que tenham sido objeto de declaração de compensação não passível de retificação ou cancelamento.

Também não surtirão efeitos as retificações de débitos de tributos em relação aos quais o sujeito passivo tenha sido objeto de procedimento fiscal e/ou nos casos em que a apresentação da declaração ocorra após o prazo decadencial.

Dados do Representante da Pessoa Jurídica

Nome	ANTONIO SOARES CORDEIRO NETO
CPF	038.768.825-08
Telefone	-

Recibo de Entrega da DCTFWeb

DCTFWeb recebida via Internet pelo Agente Receptor SERPRO em	07/05/2024 10:22:37
Nº do recibo de entrega	0000050000228469559



RELATÓRIO DIÁRIO DE OBRA						Data							
CLIENTE: PREFEITURA MUNICIPAL DE SANTALUZ						S	T	Q	Q	X	S	S	D
OBJETO: CONTRATAÇÃO DE EMPRESA DE ENGENHARIA PARA EXECUÇÃO DE OBRA NA REFORMA DE POSTOS DE SAÚDE DO MUNICÍPIO DE SANTALUZ/BAHIA - POSTO ROSE.						EFETIVO PESSOAL							
CONDIÇÕES CLIMÁTICAS:		RDC: 005		RDO: 147		CATEGORIA							
Marrã: (1)		Tardo: (1)		Noite: ()		MAO DE OBRA INDIRETA							
SIMBOLOGIA						Gerente de Obra							
1- Tempo Bom 2- Chuva c/ cond. Trab. 3- Chuva s/ cond. Trab.						Engenheiro 1							
SERVIÇOS EXECUTADOS / OCORRÊNCIAS						Tec. de Segurança							
<p>APLICAÇÃO MANUAL DE PINTURA COM TINTA LÁTEX ACRÍLICA EM PAREDES, DUAS DEMÃOES. AF_062014</p> <p>Pintura de acabamento com lixamento e aplicação de 02 demãos de esmalte sintético brilhante sobre madeira (Suviniil ou similar)</p> <p>Fornecimento e espalhamento de terra vegetal preparada</p>						Aux Adm							
						Mestre de obra							
						Encarregado geral 1							
CONSIDERAÇÕES						RESUMO DO EFETIVO							
						EFETIVO DO DIA							
						JORNADA DE TRABALHO							
						Hh DO DIA							
OBSERVAÇÕES						Hh ACUMULADO							
						EFETIVO EQUIPAMENTOS							
						TIPO							
						QTYE							
						Veículo Lave							
						Caminhão Munck							
						Caminhão Toco							
						Escavadeira							
						Pá carregadeira							
						Caçamba							
						Patrol							
PC 200													
Pisca Vibratória													
GERENTE DE OBRA:						FISCALIZAÇÃO:							
Data: 01/03/2024						Data: 01/03/2024							

Franklin de J. Sena
 Engenheiro Civil
 CREA 052906919-7

Antonio Soares Cordeiro Neto
 Engenheiro Civil
 CREA + 051888554-2



RELATÓRIO DIÁRIO DE OBRA				Data											
CLIENTE: PREFEITURA MUNICIPAL DE SANTALUZ				S	T	Q	Q	S	X						
OBJETO: CONTRATAÇÃO DE EMPRESA DE ENGENHARIA PARA EXECUÇÃO DE OBRA NA REFORMA DE POSTOS DE SAÚDE DO MUNICÍPIO DE SANTALUZ/BAHIA - POSTO ROSE.															
CONTRATO N° 269/2022				RDC: 005			RDO: 148								
Condições Climáticas: Manhã (1) Tarde (1) Noite ()				EFETIVO PESSOAL											
SIMBOLOGIA: 1- Tempo Bom 2- Chuva c/ cond. Trab. 3- Chuva s/ cond. Trab.				CATEGORIA MAO DE OBRA INDIRETA QTDE											
<p>APLICAÇÃO MANUAL DE PINTURA COM TINTA LÁTEX ACRÍLICA EM PAREDES, DUAS DEMÃOS. AF_06/2014</p> <p>Pintura de acabamento com lixamento e aplicação de 02 demãos de esmalte sintético brilhante sobre madeira (Suviniil ou similar)</p> <p>Fornecimento e espalhamento de terra vegetal preparada</p>				SERVIÇOS EXECUTADOS / OCORRÊNCIAS											
				Gerente de Obra							1				
				Engenheiro											
				Tec. de Segurança											
				Aux Adm											
				Mestre de obra											
				Encarregado geral							1				
				Hs DO DIA											
				MAO DE OBRA DIRETA											
				Topógrafo											
				Auxiliar de topografia											
				Pedreiro							2				
				Ajudante Geral							2				
				Calceiro											
				Carpinteiro											
				Operador de Motosserra											
				Motorista											
				Montador											
				RESUMO DO EFETIVO											
				EFETIVO DO DIA											
				JORNADA DE TRABALHO											
				Hs DO DIA											
				Hs ACUMULADO											
								EFETIVO EQUIPAMENTOS							
								Veículo Leve							
								Caminhão Manck							
								Caminhão 10cc							
								Escavadeira							
Pa carregadeira															
Caçamba															
Patrol															
PC 200															
Pisca Vibratória															
GERENTE DE OBRA:				FISCALIZAÇÃO:											
Data: 02/03/2024				Data: 02/03/2024											

Franklin de J. Sen.
Engenheiro Civil
 CREA 051888554-2

Antonio Soares Cordeiro Neto
Engenheiro Civil
 CREA 051888554-2



RELATÓRIO DIÁRIO DE OBRA						Data							
						S	T	Q	Q	S	S	X	D
CLIENTE: PREFEITURA MUNICIPAL DE SANTALUZ						EFETIVO PESSOAL							
OBJETO: CONTRATAÇÃO DE EMPRESA DE ENGENHARIA PARA EXECUÇÃO DE OBRA NA REFORMA DE POSTOS DE SAÚDE DO MUNICÍPIO DE SANTALUZBAHIA - POSTO ROSE.													
CONTRATO N° 289/2022						CATEGORIA							
RDC: 095						Q/DE							
RDO: 148						MAO DE OBRA INDRETA							
Condições Climáticas: Manhã (1) Tarde (1) Noite ()						Gerente de Obra							
SIMBOLOGIA: 1- Tempo Bom 2- Chuva c/ cond. Trab. 3- Chuva s/ cond. Trab.						Engenheiro							
SEM SERVIÇOS						Téc. de Segurança							
						Aux Adm							
						Mestre de obra							
						Encarregado geral							
						MAO DE OBRA DIRETA							
						Topografo							
						Auxiliar de topografia							
						Pedreiro							
						Ajudante Geral							
						Calceteiro							
						Carpinteiro							
						Operador de Motosserra							
						Motorista							
						Montador							
						Montador/Eletricista							
						Eletricista							
						Operador de Patrol							
						Operador de Escavadeira							
Operador de Pá carregadeira													
Motorista de cangamba													
Pintor													
Serralheiro													
CONSIDERAÇÕES						RESUMO DO EFETIVO							
						EFETIVO DO DIA							
						JORNADA DE TRABALHO							
						Hh DO DIA							
						Hh ACUMULADO							
OBSERVAÇÕES						EFETIVO EQUIPAMENTOS							
						TIPO							
						Veículo Leve							
						Caminhão Munch							
						Caminhão Yoco							
						Escavadeira							
						Pá carregadeira							
						Cangamba							
						Patrol							
						PC 200							
						Placa Vibratória							
GERENTE DE OBRA:						FISCALIZAÇÃO:							
Data: 03/03/2024						Data: 03/03/2024							

Franklin de J. Sena
 Engenheiro Civil
 CREA 05200991-1

Antonio Soares Cordeiro Neto
 Engenheiro Civil
 CREA 051888554-2



RELATÓRIO DIÁRIO DE OBRA				Data							
				S	T	Q	Q	S	S	D	
CLIENTE: PREFEITURA MUNICIPAL DE SANTALUZ				EFETIVO PESSOAL							
OBJETO: CONTRATAÇÃO DE EMPRESA DE ENGENHARIA PARA EXECUÇÃO DE OBRA NA REFORMA DE POSTOS DE SAÚDE DO MUNICÍPIO DE SANTALUZ/BAHIA - POSTO ROSE.											
CONTRATO Nº 269/2022				RDC: 005		RDC: 150		CATEGORIA			
Condições Climáticas: Manhã: (1) Tarde: (1) Noite: ()				MAO DE OBRA INDIRETA							
SIMBOLOGIA: 1 - Tempo Bom 2 - Chuva c/ cond. Trab. 3 - Chuva s/ cond. Trab.				Gerente de Obra							
SERVIÇOS EXECUTADOS / OCORRÊNCIAS				Engenheiro 1							
APLICAÇÃO MANUAL DE PINTURA COM TINTA LÁTEX ACRÍLICA EM PAREDES, DUAS DEMÃOS. AF_06/2014 Pintura de acabamento com lixamento e aplicação de 02 demãos de esmalte sintético brilhante sobre madeira (Suvini ou similar) Fornecimento e espalhamento de terra vegetal preparada				Tec. de Segurança							
				Aux. Adm.							
				Mestre de obra							
				Encarregado geral 1							
				HN DO DIA							
				MAO DE OBRA DIRETA							
				Topógrafo							
				Auxiliar de topografia							
				Pedreiro 2							
				Ajudante Geral 2							
				Cajoteiro							
				Carpinteiro							
				Operador de Motosserra							
				Motorista							
				Montador							
				Montador/Eletricista							
				Eletricista							
				Operador de Patrol							
				Operador de Escavadeira							
				Operador de Pá carregadeira							
				Motorista de caçamba							
				Pintor							
				Serralheiro							
				HN DO DIA							
CONSIDERAÇÕES				RESUMO DO EFETIVO							
				EFETIVO DO DIA							
				JORNADA DE TRABALHO							
				HN DO DIA							
				HN ACUMULADO							
OBSERVAÇÕES				EFETIVO EQUIPAMENTOS							
				TIPO							
				QTD.							
				Veículo Leve							
				Caminhão Manick							
				Caminhão Toco							
				Escavadeira							
				Pá carregadeira							
				Caçamba							
				Patrol							
				PC 200							
				Placa Vibratória							
GERENTE DE OBRA:				FISCALIZAÇÃO:							
Data: 04/03/2024				Data: 04/03/2024							

Franklin de J. Sena
 Engenheiro Civil
 CREA 052008919-7

Antonio Soares Cordeiro Neto
 Engenheiro Civil
 CREA 051888554-2



RELATÓRIO DIÁRIO DE OBRA				Data								
				S	T	Q	Q	X	S	S	D	
CLIENTE: PREFEITURA MUNICIPAL DE SANTALUZ				EFETIVO PESSOAL								
OBJETO: CONTRATAÇÃO DE EMPRESA DE ENGENHARIA PARA EXECUÇÃO DE OBRA NA REFORMA DE POSTOS DE SAÚDE DO MUNICÍPIO DE SANTALUZ/BAHIA - POSTO ROSE.												
CONTRATO Nº 288/2022				RDC: 006		RDO: 163		CATEGORIA				QTD
Condições Climáticas: Manhã (1) Tarde (1) Noite ()				MAO DE OBRA INDIRETA								
SIMBOLOGIA: 1- Tempo Bom 2- Chuva c/ cond. Trab. 3- Chuva s/ cond. Trab.				SERVIÇOS EXECUTADOS / OCORRÊNCIAS								
<p>APLICAÇÃO MANUAL DE PINTURA COM TINTA LÁTEX ACRÍLICA EM PAREDES, DUAS DEMÃO. AF_06/2014</p> <p>Pintura de acabamento com lixamento e aplicação de 02 demãos de esmalte sintético brilhante sobre madeira (Suvilil ou similar)</p> <p>Fornecimento e espalhamento de terra vegetal preparada</p>				Gerente de Obra								1
				Engenheiro								1
				Tec. de Segurança								
				Aux Adm								
				Mestre de obra								
				Encarregado geral								1
Hh DO DIA												
				MAO DE OBRA DIRETA								
				Topógrafo								
				Auxiliar de topografia								
				Pedreiro								2
				Ajudante Geral								2
				Calçateiro								
				Carpinteiro								
				Operador de Motosserra								
				Motorista								
				Montador								
				Montador/Eletricista								
				Eletricista								
				Operador de Patrol								
				Operador de Escavadeira								
				Operador de Pá carregadeira								
				Motorista de caçamba								
Fiscal												
Serralheiro												
Hh DO DIA												
				RESUMO DO EFETIVO								
CONSIDERAÇÕES				EFETIVO DO DIA								
				JORNADA DE TRABALHO								
				Hh DO DIA								
				Hh ACUMULADO								
OBSERVAÇÕES				EFETIVO EQUIPAMENTOS								
				TIPO				QTD				
				Veículo Lave								
				Caminhão Munk								
				Caminhão Toco								
				Escavadeira								
				Pá carregadeira								
				Caçamba								
				Patrol								
				PC 250								
				Placa Vibratória								
GERENTE DE OBRA:				FISCALIZAÇÃO:								
Data: 07/03/2024				Data: 07/03/2024								

Franklin de J. Sena
 Engenheiro Civil
 CREA 032009713-7

Antonio Soares Cordeiro Neto
 Engenheiro Civil
 CREA 051888554-2



RELATÓRIO DIÁRIO DE OBRA				Data							
				S	T	Q	Q	X	S	S	D
CLIENTE: PREFEITURA MUNICIPAL DE SANTALUZ				EFETIVO PESSOAL							
OBJETO: CONTRATAÇÃO DE EMPRESA DE ENGENHARIA PARA EXECUÇÃO DE OBRA NA REFORMA DE POSTOS DE SAÚDE DO MUNICÍPIO DE SANTALUZ/BAHIA - POSTO ROSE.											
CONTRATO N° 269/2022 RDC: 005 RDO: 164											
Condições Climáticas: Manhã: (1) Tarde: (1) Noite: ()				CATEGORIA							
SIMBOLOGIA: 1- Tempo Bom 2- Chuva c/ cond. Trab. 3- Chuva s/ cond. Trab.				MAO DE OBRA INDIRETA							
APLICAÇÃO MANUAL DE PINTURA COM TINTA LÁTEX ACRÍLICA EM PAREDES, DUAS DEMÃOIS. AF_06/2014 Pintura de acabamento com lixamento e aplicação de 02 demãos de esmalte sintético brilhante sobre madeira (Suviniil ou similar) Fornecimento e espalhamento de terra vegetal preparada				Gerente de Obra							
				Engenheiro							
				Tec. de Segurança							
				Aux Adm							
				Mestre de obra							
				Encarregado geral							
				Hh DO DIA							
CONSIDERAÇÕES				MAO DE OBRA DIRETA							
				Topografo							
				Auxiliar de topografia							
				Pedreiro							
				Ajudante Geral							
				Calceiteiro							
				Carpinteiro							
				Operador de Motosserra							
				Motorista							
				Montador							
OBSERVAÇÕES				Montador/Eletricista							
				Eletricista							
				Operador de Patrol							
				Operador de Escavadeira							
				Operador de Pa carregadeira							
				Motorista de caçamba							
				Pintor							
				Sarralheiro							
GERENTE DE OBRA: Data: 08/03/2024				RESUMO DO EFETIVO							
				EFETIVO DO DIA							
				JORNADA DE TRABALHO							
				Hh DO DIA							
FISCALIZAÇÃO: Data: 08/03/2024				Hh ACUMULADO							
				EFETIVO EQUIPAMENTOS							
				TIPO							
				QTD:							
				Veículo Leve							
				Caminhão Manck							
				Caminhão Toco							
				Escavadeira							
				Pa carregadeira							
				Caçamba							
				Patrol							
				PC 300							
				Pisca Vibratória							

Franklin de J. Sena
 Engenheiro Civil

Antonio Soares Cordeiro Neto
 Engenheiro Civil
 CREA + 051888554-2



RELATÓRIO DIÁRIO DE OBRA			Data							
CLIENTE: PREFEITURA MUNICIPAL DE SANTALUZ			S	T	Q	Q	S	X		
OBJETO: CONTRATAÇÃO DE EMPRESA DE ENGENHARIA PARA EXECUÇÃO DE OBRA NA REFORMA DE POSTOS DE SAÚDE DO MUNICÍPIO DE SANTALUZ/BÁHIA - POSTO ROSE.			EFETIVO PESSOAL							
CONTRATO Nº 269/2022			RDC: 006	RDO: 156	CATEGORIA				QTDE	
Condições Climáticas: Manhã (1) Tarde (1) Noite ()			MAO DE OBRA INDIRETA							
SÍMBOLOGIA: 1- Tempo Bom 2- Chuva c/ cond. Trab. 3- Chuva s/ cond. Trab.			Gerente de Obra							1
<p>APLICAÇÃO MANUAL DE PINTURA COM TINTA LÁTEX ACRÍLICA EM PAREDES, DUAS DEMÃOES. AF_06/2014</p> <p>Pintura de acabamento com lixamento e aplicação de 02 demãos de esmalte sintético brilhante sobre madeira (Suviniil ou similar)</p> <p>Fornecimento e espalhamento de terra vegetal preparada</p>			Engenheiro							
			Tec. de Segurança							
			Aux Adm							
			Mestre de obra							
			Encarregado geral							1
SERVIÇOS EXECUTADOS / OCORRÊNCIAS			MAO DE OBRA DIRETA							
			Topógrafo							
			Auxiliar de topografia							
			Pedreiro							2
			Ajudante Geral							2
			Calçateiro							
			Carpinteiro							
			Operador de Motosserra							
			Motorista							
			Montador							
			Montador/Eletricista							
			Eletricista							
			Operador de Patrol							
			Operador de Escavadeira							
			Operador de Pa carregadeira							
			Motorista de caçamba							
			Fiscal							
			Serralheiro							
CONSIDERAÇÕES			RESUMO DO EFETIVO							
			EFETIVO DO DIA							
			JORNADA DE TRABALHO							
			Hh DO DIA							
			Hh ACUMULADO							
OBSERVAÇÕES			EFETIVO EQUIPAMENTOS							
			Veículo Leve							
			Caminhão Munk							
			Caminhão Yoco							
			Escavadeira							
			Pa carregadeira							
			Caçamba							
			Patrol							
			PC 250							
Placa Vibratória										
GERENTE DE OBRA:			FISCALIZAÇÃO:							
Data: 09/03/2024			Data: 09/03/2024							

Franklin da J. Sen.
Franklin da J. Sen.
 Engenheiro Civil

Antonio Soares Cordeiro Neto
Antonio Soares Cordeiro Neto
 Engenheiro Civil
 CREA + 051888554-2



RELATÓRIO DIÁRIO DE OBRA				Data								
				X								
				S	T	Q	Q	S	S	D		
CLIENTE: PREFEITURA MUNICIPAL DE SANTALUZ				EFETIVO PESSOAL								
OBJETO: CONTRATAÇÃO DE EMPRESA DE ENGENHARIA PARA EXECUÇÃO DE OBRA NA REFORMA DE POSTOS DE SAÚDE DO MUNICÍPIO DE SANTALUZ/BAHIA - POSTO ROSE.				CATEGORIA								
CONTRATO Nº 269/2022				RDC: 006			RDO: 157			QTDE		
Condições Climáticas: Manhã (1) Tarde (1) Noite ()				MAO DE OBRA INDIRETA								
SIMBOLOGIA: 1- Tempo Bom 2- Chuva c/ cond. Trab. 3- Chuva s/ cond. Trab.				Gerente de Obra								
SERVIÇOS EXECUTADOS / OCORRÊNCIAS				Engenheiro 1								
APLICAÇÃO MANUAL DE PINTURA COM TINTA LÁTEX ACRÍLICA EM PAREDES, DUAS DEMÃOS. AF_06/2014				Tec. de Segurança								
Pintura de acabamento com lixamento e aplicação de 02 demãos de esmalte sintético brilhante sobre madeira (Suvini ou similar)				Aux Adm								
QUADRO DE DISTRIBUIÇÃO DE ENBUTIR				Mestre de obra								
ELETRORODUTO FLEXÍVEL CORRUGADO REFORÇADO, PVC				Encarregado geral 1								
				Hr DO DIA								
				MAO DE OBRA DIRETA								
				Topógrafo								
				Auxiliar de topografia								
				Pedreiro 2								
				Ajudante Geral 2								
				Calceiro								
				Carpinteiro								
				Operador de Motosserra								
				Motorista								
				Montador								
				Montador/Eletricista								
				Eletricista								
				Operador de Patrol								
				Operador de Escavadeira								
				Operador de Pa carregadeira								
				Motorista de caçamba								
				Pintor								
				Barralheiro								
				Hr DO DIA								
				RESUMO DO EFETIVO								
				EFETIVO DO DIA								
				JORNADA DE TRABALHO								
				Hr DO DIA								
				Hr ACUMULADO								
				EFETIVO EQUIPAMENTOS								
				TIPO								
				QTDE								
				Veículo Leve								
				Caminhão Munck								
				Caminhão 10cc								
				Escavadeira								
				Pa carregadeira								
				Caçamba								
				Patrol								
				PC 200								
				Placa Vibratória								
GERENTE DE OBRA:				FISCALIZAÇÃO:								
Data: 11/03/2024				Data: 11/03/2024								

Franklin de J. Sena
Franklin de J. Sena
 Engenheiro Civil
 CRÉDITO Nº 111.111.111

AS
Antonio Soares Cordeiro Neto
 Engenheiro Civil
 CREA - 051888554-2



RELATÓRIO DIÁRIO DE OBRA				Data											
CLIENTE: PREFEITURA MUNICIPAL DE SANTALUZ				S	X										
OBJETO: CONTRATAÇÃO DE EMPRESA DE ENGENHARIA PARA EXECUÇÃO DE OBRA NA REFORMA DE POSTOS DE SAÚDE DO MUNICÍPIO DE SANTALUZ/BAHIA - POSTO ROSE.				S	T	Q	Q	S	S	D					
CONTRATO Nº 289/2022				RDC: 005			RDO: 158			EFETIVO PESSOAL					
Condições Climáticas: Manhã (1) Tarde (1) Noite ()				CATEGORIA			QTDE			MÃO DE OBRA INDIRETA					
SIMBOLOGIA: 1- Tempo Bom 2- Chuva c/ cond. Trab. 3- Chuva s/ cond. Trab.				SERVIÇOS EXECUTADOS / OCORRÊNCIAS			Gerente de Obra			Engenheiro					
<p>APLICAÇÃO MANUAL DE PINTURA COM TINTA LÁTEX ACRÍLICA EM PAREDES, DUAS DEMÃOIS. AF_06/2014</p> <p>Pintura de acabamento com lixamento e aplicação de 02 demãos de esmalte sintético brilhante sobre madeira (Suvêil ou similar)</p> <p>QUADRO DE DISTRIBUIÇÃO DE ENBITUR</p> <p>ELETRODUTO FLEXÍVEL CORRUGADO REFORÇADO, PVC</p>				Encarregado geral			1								
				Tec. de Segurança						1					
				Aux Adm											
				Mestre de obra											
				Hh DO DIA											
				MÃO DE OBRA DIRETA											
				Topógrafo											
				Auxiliar de topografia											
				Pedreiro									2		
				Ajudante Geral									2		
Cajeteiro															
Carpinteiro															
Operador de Motosserra															
Motorista															
Montador															
Montador/Eletricista															
Eletricista															
Operador de Patrol															
Operador de Escavadeira															
Operador de Pá carregadeira															
Motorista de caçamba															
Pintor															
Serralheiro															
Hh DO DIA															
CONSIDERAÇÕES				RESUMO DO EFETIVO											
				EFETIVO DO DIA			JORNADA DE TRABALHO								
				Hh DO DIA											
				Hh ACUMULADO											
OBSERVAÇÕES				EFETIVO EQUIPAMENTOS											
				Veículo Leve											
				Caminhão Muncie											
				Caminhão Yoco											
				Escavadeira											
				Pá carregadeira											
				Caçamba											
				Patrol											
PC 200															
Placa Vibratória															
GERENTE DE OBRA:				FISCALIZAÇÃO:				Data: 12/03/2024							

Franklin de J. Senz
 Engenheiro Civil
 01/03/2024

Antonio Soares Cordeiro Neto
 Engenheiro Civil
 CREA + 051888554-2



RELATÓRIO DIÁRIO DE OBRA				Data								
CLIENTE: PREFEITURA MUNICIPAL DE SANTALUZ				S	T	X	Q	Q	S	S	D	
OBJETO: CONTRATAÇÃO DE EMPRESA DE ENGENHARIA PARA EXECUÇÃO DE OBRA NA REFORMA DE POSTOS DE SAÚDE DO MUNICÍPIO DE SANTALUZ/BAHIA - POSTO ROSE.				EFETIVO PESSOAL								
CONTRATO N° 268/2022				RDC: 005		RDO: 168		CATEGORIA				
Condições Climáticas: Manhã (1) Tarde (1) Noite ()				MAO DE OBRA INDIRETA								
SIMBOLOGIA: 1- Tempo Bom 2- Chuva c/ cond. Trab. 3- Chuva s/ cond. Trab.				Gerente de Obra								
SERVIÇOS EXECUTADOS / OCORRÊNCIAS				Engenheiro 1								
APLICAÇÃO MANUAL DE PINTURA COM TINTA LÁTEX ACRÍLICA EM PAREDES, DUAS DEMÃOES. AF_06/2014				Tec. de Segurança								
Pintura de acabamento com lixamento e aplicação de 02 demãos de esmalte sintético brilhante sobre madeira (Suviniil ou similar)				Aux Adm								
QUADRO DE DISTRIBUIÇÃO DE ENBUTIR				Mestre de obra								
ELETRODUTO FLEXÍVEL CORRUGADO REFORÇADO, PVC				Encarregado geral 1								
CONSIDERAÇÕES				Hh DO DIA								
OBSERVAÇÕES				MAO DE OBRA DIRETA								
				Topógrafo								
				Auxiliar de topografia								
				Pedreiro 2								
				Ajudante Geral 2								
				Calceiro								
				Carpinteiro								
				Operador de Motosserra								
				Motorista								
				Montador								
				Montador/Eletricista								
				Eletricista								
				Operador de Patrol								
				Operador de Escavadeira								
				Operador de Pá carregadeira								
				Motorista de caçamba								
				Pintor								
				Serralheiro								
				Hh DO DIA								
				RESUMO DO EFETIVO								
				EFETIVO DO DIA								
				JORNADA DE TRABALHO								
				Hh DO DIA								
				Hh ACUMULADO								
				EFETIVO EQUIPAMENTOS								
				TIPO				QTDE.				
				Veículo Leve								
				Caminhão Manck								
				Caminhão Toco								
				Escavadeira								
				Pá carregadeira								
				Caçamba								
				Patrol								
				PC 200								
				Placa Vibratória								
GERENTE DE OBRA:				FISCALIZAÇÃO:								
Data: 13/03/2024				Data: 13/03/2024								

Franklin de J. Sena
Franklin de J. Sena
 Engenheiro Civil
 CREA 051888554-2

AS
Antonio Soares Cordeiro Neto
 Engenheiro Civil
 CREA 051888554-2



RELATÓRIO DIÁRIO DE OBRA						Data													
						S	T	Q	Q	X	S	S	D						
CLIENTE: PREFEITURA MUNICIPAL DE SANTALUZ						EFETIVO PESSOAL													
OBJETO: CONTRATAÇÃO DE EMPRESA DE ENGENHARIA PARA EXECUÇÃO DE OBRA NA REFORMA DE POSTOS DE SAÚDE DO MUNICÍPIO DE SANTALUZ/BAHIA - POSTO ROSE.																			
CONTRATO N° 269/2022		RDC: 005		RDO: 160		CATEGORIA													
Condições climáticas: Manhã: (1) Tarde: (1) Noite: ()						MAO DE OBRA INDIRETA													
SIMBOLOGIA: 1 - Tempo Bom 2 - Chuva cf cond. Trab. 3 - Chuva sl cond. Trab.						Gerente de Obra													
SERVIÇOS EXECUTADOS / OCORRÊNCIAS						Engenheiro 1													
						Téc. de Segurança													
						Aux. Adm.													
						Mestre de obra													
						Encarregado geral 1													
						Hh DO DIA													
						APLICAÇÃO MANUAL DE PINTURA COM TINTA LÁTEX ACRÍLICA EM PAREDES, DUAS DEMÃOS. AF_06/2014 Pintura de acabamento com lixamento e aplicação de 02 demãos de esmalte sintético brilhante sobre madeira (Suvnil ou similar) QUADRO DE DISTRIBUIÇÃO DE ENBUTIR ELETRODUTO FLEXÍVEL CORRUGADO REFORÇADO, PVC						MAO DE OBRA DIRETA							
												Topógrafo							
												Auxiliar de topografia							
												Pedreiro 2							
Ajudante Geral 2																			
Cabeleiro																			
Carpinteiro																			
Operador de Motosserra																			
Motorista																			
Montador																			
Montador/Eletricista																			
Eletricista																			
Operador de Patrol																			
Operador de Escavadeira																			
Operador de Pá carregadeira																			
Motorista de caçamba																			
Pintor																			
Serralheiro																			
Hh DO DIA																			
CONSIDERAÇÕES						RESUMO DO EFETIVO													
						EFETIVO DO DIA													
						JORNADA DE TRABALHO													
OBSERVAÇÕES						Hh DO DIA													
						Hh ACUMULADO													
						EFETIVO EQUIPAMENTOS													
						TIPO													
						Veículo Leve													
						Caminhão Manick													
						Caminhão Yoco													
						Escavadeira													
						Pá carregadeira													
						Caçamba													
						Patrol													
						PC 200													
						Placa Vibratória													
GERENTE DE OBRA:						FISCALIZAÇÃO:													
Data: 14/03/2024						Data: 14/03/2024													

Franklin de J. Sena
Franklin de J. Sena
 Engenheiro Civil
 O. 000.000.000-1

AS
Antonio Soares Cordeiro Neto
 Engenheiro Civil
 CREA - 051888554-2



RELATÓRIO DIÁRIO DE OBRA				Data							
				S	T	Q	Q	X	S	S	D
CLIENTE: PREFEITURA MUNICIPAL DE SANTALUZ OBJETO: CONTRATAÇÃO DE EMPRESA DE ENGENHARIA PARA EXECUÇÃO DE OBRA NA REFORMA DE POSTOS DE SAÚDE DO MUNICÍPIO DE SANTALUZ/BAHIA - POSTO ROSE. CONTRATO N° 269/2022 RDC: 005 RDO: 161				EFETIVO PESSOAL							
Condições Climáticas: Manhã (1) Tarde (1) Noite () SIMBOLOGIA: 1- Tempo Bom 2- Chuva c/ cond. Trab. 3- Chuva s/ cond. Trab.				CATEGORIA QTD							
SERVIÇOS EXECUTADOS / OCORRÊNCIAS APLICAÇÃO MANUAL DE PINTURA COM TINTA LÁTEX ACRÍLICA EM PAREDES, DUAS DEMÃOES. AF_06/2014 Pintura de acabamento com lixamento e aplicação de 02 demãos de esmalte sintético brilhante sobre madeira (Suviniil ou similar) QUADRO DE DISTRIBUIÇÃO DE ENBUTIR ELETRODUTO FLEXÍVEL CORRUGADO REFORÇADO, PVC				MAO DE OBRA INDIRETA Gerente de Obra Engenheiro 1 Tec. de Segurança Aux Adm Mestre de obra Encarregado geral 1							
				MAO DE OBRA DIRETA Topografo Auxiliar de topografia Pedreiro 2 Ajudante Geral 2 Calceteiro Carpinteiro Operador de Motosserra Motorista Montador Montador/Eletricista Eletricista Operador de Patrol Operador de Escavadeira Operador de Pá carregadeira Motorista de caçamba Pintor Serralheiro							
CONSIDERAÇÕES				RESUMO DO EFETIVO							
				EFETIVO DO DIA JORNADA DE TRABALHO HR DO DIA HR ACUMULADO							
OBSERVAÇÕES				EFETIVO EQUIPAMENTOS							
				TIPO QTD Veiculo Leve Caminhão Munck Caminhão Toco Escavadeira Pá carregadeira Caçamba Patrol PC 200 Placa Vibratória							
GERENTE DE OBRA:				FISCALIZAÇÃO:							
Data: 16/03/2024				Data: 15/03/2024							

Franklin de J. Sena
 Engenheiro Civil
 CREA 034100000-1

AS
Antonio Soares Cordeiro Neto
 Engenheiro Civil
 CREA - 051888554-2



RELATÓRIO DIÁRIO DE OBRA				Data							
				S	T	Q	Q	S	S	X	D
CLIENTE: PREFEITURA MUNICIPAL DE SANTALUZ OBJETO: CONTRATAÇÃO DE EMPRESA DE ENGENHARIA PARA EXECUÇÃO DE OBRA NA REFORMA DE POSTOS DE SAÚDE DO MUNICÍPIO DE SANTALUZ/BAHIA - POSTO ROSE.				EFETIVO PESSOAL							
CONTRATO N° 269/2022 RDC: 065 RDO: 162				CATEGORIA Q/DE							
Condições Climáticas: Manhã (1) Tarde (1) Noite () SIMBOLOGIA: 1 - Tempo Bom 2 - Chuva s/ cond. Trab. 3 - Chuva s/ cond. Trab.				MAO DE OBRA INDIRETA							
APLICAÇÃO MANUAL DE PINTURA COM TINTA LÁTEX ACRÍLICA EM PAREDES, DUAS DEMÃOS. AF_06/2014 Pintura de acabamento com lixamento e aplicação de 02 demãos de esmalte sintético brilhante sobre madeira (Suvilnil ou similar) QUADRO DE DISTRIBUIÇÃO DE ENBUTIR ELETRODUTO FLEXÍVEL CORRUGADO REFORÇADO, PVC				Gerente de Obra							
				Engenheiro							
				Tec. de Segurança							
				Aux Adm							
				Mestre de obra							
				Encarregado geral							
				R\$ DO DIA							
				MAO DE OBRA DIRETA							
				Topógrafo							
				Auxiliar de topografia							
				Pedreiro							
				Ajudante Geral							
				Calçateiro							
				Carpinteiro							
				Operador de Motosserra							
				Motorista							
				Montador							
Montador/Eletricista											
Eletricista											
Operador de Fubol											
Operador de Escavadeira											
Operador de Pa carregadeira											
Motorista de caçamba											
Pintor											
Serralheiro											
R\$ DO DIA											
CONSIDERAÇÕES				RESUMO DO EFETIVO							
				EFETIVO DO DIA							
				JORNADA DE TRABALHO							
OBSERVAÇÕES				R\$ DO DIA							
				R\$ ACUMULADO							
				EFETIVO EQUIPAMENTOS							
				TIPO Q/DE							
				Veículo Leve							
				Caminhão Munck							
				Caminhão Toco							
				Escavadeira							
				Pa carregadeira							
				Caçamba							
				Patrol							
				PC 200							
				Pisca Vibratória							
GERENTE DE OBRA:				FISCALIZAÇÃO:							
Data: 16/02/2024				Data: 16/02/2024							

Franklin de J. Sena
 Engenheiro Civil
 CREA BA 05188554-2

AS
Antonio Soares Cordeiro Neto
 Engenheiro Civil
 CREA BA 05188554-2



RELATÓRIO DIÁRIO DE OBRA				Data							
CLIENTE: PREFEITURA MUNICIPAL DE SANTALUZ				S	T	Q	Q	S	S	X	
OBJETO: CONTRATAÇÃO DE EMPRESA DE ENGENHARIA PARA EXECUÇÃO DE OBRA NA REFORMA DE POSTOS DE SAÚDE DO MUNICÍPIO DE SANTALUZ/BAHIA - POSTO ROSE				EFETIVO PESSOAL							
CONTRATO Nº 269/2022		RDC: 005	RDO: 163	CATEGORIA			QTDE				
Condições Climáticas: Manhã (1)		Tarde (1)		MAO DE OBRA INDIRETA							
SIMBOLOGIA		1- Tempo Bom 2 - Chuva c/ cond. Trab. 3- Chuva s/ cond. Trab.		Gerente de Obra							
SERVIÇOS EXECUTADOS / OCORRENCIAS				Engenheiro							
SEM SERVIÇOS				Tec. de Segurança							
				Aux Adm							
				Mestre de obra							
				Encarregado geral							
Hh DO DIA				MAO DE OBRA DIRETA							
				Topografo							
				Auxiliar de topografia							
				Pedreiro							
				Ajudante Geral							
				Calçeteiro							
				Carpinteiro							
				Operador de Motosserra							
				Motorista							
				Montador							
				Montador/Eletricista							
				Eletricista							
				Operador de Patrol							
				Operador de Escavadeira							
				Operador de Pá carregadeira							
				Motorista de caçamba							
Pintor											
Serralheiro											
Hh DO DIA				RESUMO DO EFETIVO							
CONSIDERAÇÕES				EFETIVO DO DIA							
				JORNADA DE TRABALHO							
				Hh DO DIA							
OBSERVAÇÕES				Hh ACUMULADO							
				EFETIVO EQUIPAMENTOS							
				TIPO			QTDE.				
				Veiculo Leve							
				Caminhão Munc							
				Caminhão Toco							
				Escavadeira							
				Pá carregadeira							
				Caçamba							
				Patrol							
				PC 200							
Placa Vibratória											
GERENTE DE OBRA:				FISCALIZAÇÃO:							
Data: 17/03/2024				Data: 17/03/2024							

Franklin de J. Sena
 Engenheiro Civil
 CREA 051888554-2

AS
Antonio Soares Cordeiro Neto
 Engenheiro Civil
 CREA 051888554-2



RELATÓRIO DIÁRIO DE OBRA					Data								
					X								
					S	T	Q	Q	S	S	D		
CLIENTE: PREFEITURA MUNICIPAL DE SANTALUZ					EFETIVO PESSOAL								
OBJETO: CONTRATAÇÃO DE EMPRESA DE ENGENHARIA PARA EXECUÇÃO DE OBRA NA REFORMA DE POSTOS DE SAÚDE DO MUNICÍPIO DE SANTALUZ/BAHIA - POSTO ROSE.					CATEGORIA								
CONTRATO N° 269/2022					RDC: 005				RDO: 164				
Condições Climáticas: Manhã: (1) Tarde: (1) Noite: ()					MAO DE OBRA INDIRETA								
SIMBOLOGIA: 1- Tempo Bom 2- Chuva c/ cond. Trab. 3- Chuva s/ cond. Trab.					Gerente de Obra								
SERVIÇOS EXECUTADOS / OCORRÊNCIAS APLICAÇÃO MANUAL DE PINTURA COM TINTA LÁTEX ACRÍLICA EM PAREDES, DUAS DEMÃO. AF_06/2014 Pintura de acabamento com lixamento e aplicação de 02 demãos de esmalte sintético brilhante sobre madeira (Suvini ou similar) QUADRO DE DISTRIBUIÇÃO DE ENBUTIR ELETRODUTO FLEXÍVEL CORRUGADO REFORÇADO, PVC					Engenheiro								
					Tec. de Segurança								
					Aux Adm								
					Mestre de obra								
					Encarregado geral								
					RH DO DIA								
					MAO DE OBRA DIRETA								
					Topógrafo								
					Auxiliar de topografia								
					Pedreiro								
					Ajudante Geral								
					Calceteiro								
					Carpinteiro								
					Operador de Motosserra								
					Motorista								
					Montador								
Montador/Eletricista													
Eletricista													
Operador de Patrol													
Operador de Escavadeira													
Operador de Pa carregadeira													
Motorista de caçamba													
Pintor													
Serralheiro													
CONSIDERAÇÕES					RESUMO DO EFETIVO								
					EFETIVO DO DIA								
					JORNADA DE TRABALHO								
					RH DO DIA								
OBSERVAÇÕES					RH ACUMULADO								
					EFETIVO EQUIPAMENTOS								
					TIPO								
					Veículo Leve								
					Caminhão Munck								
					Caminhão Toco								
					Escavadeira								
					Pa carregadeira								
					Caçamba								
					Patrol								
					PC 200								
					Placa Vibratória								
GERENTE DE OBRA:					FISCALIZAÇÃO:								
Data: 18/03/2024					Data: 18/03/2024								

Franklin de J. Sana
 Engenheiro Civil
 CREA 052008212-1

Antonio Soares Cordeiro Neto
 Engenheiro Civil
 CREA 051888554-2



RELATÓRIO DIÁRIO DE OBRA				Data								
CLIENTE: PREFEITURA MUNICIPAL DE SANTALUZ OBJETO: CONTRATAÇÃO DE EMPRESA DE ENGENHARIA PARA EXECUÇÃO DE OBRA NA REFORMA DE POSTOS DE SAÚDE DO MUNICÍPIO DE SANTALUZ/BAHIA - POSTO ROSE.				S	X							
				T		Q	Q	S	S	D		
CONTRATO Nº 289/2022				RDC: 005		RDO: 166		EFETIVO PESSOAL				
Condições Climáticas: Manhã (1) Tarde (1) Noite () SÍMBOLOGIA: 1- Tempo Bom 2- Chuva c/ cond. Trab. 3- Chuva s/ cond. Trab.				CATEGORIA								QTDE
SERVIÇOS EXECUTADOS / OCORRÊNCIAS APLICAÇÃO MANUAL DE PINTURA COM TINTA LÁTEX ACRÍLICA EM PAREDES, DUAS DEMÃOIS. AF_06/2014 Pintura de acabamento com fixamento e aplicação de 02 demãos de esmalte sintético brilhante sobre madeira (Suviniil ou similar) QUADRO DE DISTRIBUIÇÃO DE ENBUTR ELETRODUTO FLEXIVEL CORRUGADO REFORÇADO, PVC				MÃO DE OBRA INDIRETA								
				Gerente de Obra Engenheiro 1 Tec. de Segurança Aux Adm Mestre de obra Encarregado geral 1								
				MÃO DE OBRA DIRETA								
				Topógrafo Auxiliar de topografia Pedreiro 2 Ajudante Geral 2 Calçateiro Carpinteiro Operador de Motosserra Motorista Montador Montador/Eletricista Eletricista Operador de Patrol Operador de Escavadeira Operador de Pá carregadeira Motorista de caçamba Plator Serralheiro								
				RESUMO DO EFETIVO								
				EFETIVO DO DIA JORNADA DE TRABALHO Hh DO DIA Hh ACUMULADO								
OBSERVAÇÕES				EFETIVO EQUIPAMENTOS								
				TIPO Veículo Leve Caminhão Munck Caminhão Yoco Escavadeira Pá carregadeira Caçamba Patrol PC 200 Placa Vibratória								QTDE.
GERENTE DE OBRA:				FISCALIZAÇÃO:								
Data: 19/03/2024				Data: 19/03/2024								

 Franklin de J. Sena
 Engenheiro Civil
 CREA 11-2012/2017

 Antonio Soares Cordeiro Neto
 Engenheiro Civil
 CREA 051888554-2



RELATÓRIO DIÁRIO DE OBRA						Data							
CLIENTE: PREFEITURA MUNICIPAL DE SANTALUZ OBJETO: CONTRATAÇÃO DE EMPRESA DE ENGENHARIA PARA EXECUÇÃO DE OBRA NA REFORMA DE POSTOS DE SAÚDE DO MUNICÍPIO DE SANTALUZBAHIA - POSTO ROSE. CONTRATO N° 269/2022 RDC: 095 RDO: 167						S	T	Q	Q	X	S	S	D
						EFETIVO PESSOAL							
Condições Climáticas: Manhã (1) Tarde (1) Noite ()						CATEGORIA Q/DE							
SÍMBOLOGIA 1 - Tempo Bom 2 - Chuva c/ cond. Trab. 3 - Chuva s/ cond. Trab. SERVIÇOS EXECUTADOS / OCORRÊNCIAS						MÃO DE OBRA INDIRETA							
APLICAÇÃO MANUAL DE PINTURA COM TINTA LÁTEX ACRÍLICA EM PAREDES, DUAS DEMÃOS. AF_06/2014 Pintura de acabamento com lixamento e aplicação de 02 demãos de esmalte sintético brilhante sobre madeira (Suviniil ou similar) QUADRO DE DISTRIBUIÇÃO DE ENBUTIR ELETRODUTO FLEXIVEL CORRUGADO REFORÇADO, PVC						Gerente de Obra							
						Engenheiro 1							
						Tec. de Segurança							
						Aux Adm							
						Mestre de obra 1							
						Encarregado geral 1							
						Hh DO DIA							
												MÃO DE OBRA DIRETA	
Topógrafo													
Auxiliar de topografia													
Pedreiro 2													
Ajudante Geral 2													
Calçeteiro													
Carpinteiro													
Operador de Motosserra													
Motorista													
Montador													
Montador/Eletricista													
Eletricista													
Operador de Patrol													
Operador de Escavadeira													
Operador de Pá carregadeira													
Motorista de caçamba													
Pintor													
Serralheiro													
Hh DO DIA													
CONSIDERAÇÕES						RESUMO DO EFETIVO							
						EFETIVO DO DIA							
						JORNADA DE TRABALHO							
OBSERVAÇÕES						Hh DO DIA							
						Hh ACUMULADO							
												EFETIVO EQUIPAMENTOS	
TIPO Q/DE													
Veículo Leve													
Caminhão Munck													
Caminhão Toco													
Escavadeira													
Pá carregadeira													
Caçamba													
Patrol													
PC 200													
Pícea Vibratória													
GERENTE DE OBRA:												FISCALIZAÇÃO:	
Data: 21/03/2024						Data: 21/03/2024							

Franklin de J. Sena
 Engenheiro Civil
 CREA 051888554-2

Antonio Soares Cordeiro Neto
 Engenheiro Civil
 CREA 051888554-2



RELATÓRIO DIÁRIO DE OBRA				Data									
				S	T	Q	Q	X	S	S	D		
CLIENTE: PREFEITURA MUNICIPAL DE SANTALUZ				EFETIVO PESSOAL									
OBJETO: CONTRATAÇÃO DE EMPRESA DE ENGENHARIA PARA EXECUÇÃO DE OBRA NA REFORMA DE POSTOS DE SAÚDE DO MUNICÍPIO DE SANTALUZ/BAHIA - POSTO ROSE.													
CONTRATO N° 269/2022				RDC: 095				RDO: 168					
CATEGORIA				MAO DE OBRA INDIRETA									
SIMBOLOGIA				1- Tempo Bom				2- Chuva c/ cond. Trab.		3- Chuva s/ cond. Trab.			
SERVIÇOS EXECUTADOS / OCORRENCIAS				Gerente de Obra									
APLICAÇÃO MANUAL DE PINTURA COM TINTA LÁTEX ACRÍLICA EM PAREDES, DUAS DEMÃOIS. AF_06/2014 Pintura de acabamento com lixamento e aplicação de 02 demãos de esmalte sintético brilhante sobre madeira (Suviniil ou similar) QUADRO DE DISTRIBUIÇÃO DE ENBUTIR ELETRODUTO FLEXÍVEL CORRUGADO REFORÇADO, PVC				Engenheiro									
				Tec. de Segurança									
				Aux Adm									
				Mestre de obra									
				Encarregado geral									
				Hh DO DIA									
				MAO DE OBRA DIRETA									
				Topografo									
				Auxiliar de topografia									
				Pedreiro									
Ajudante Geral													
Calceiteiro													
Carpinteiro													
Operador de Motosserra													
Motorista													
Montador													
Montador/Eletricista													
Eletricista													
Operador de Petrol													
Operador de Escavadeira													
Operador de Pa carregadeira													
Motorista de caçamba													
Pintor													
Serralheiro													
Hh DO DIA													
CONSIDERAÇÕES				RESUMO DO EFETIVO									
				EFETIVO DO DIA									
				JORNADA DE TRABALHO									
				Hh DO DIA									
OBSERVAÇÕES				Hh ACUMULADO									
				EFETIVO EQUIPAMENTOS									
				TIPO									
				Veiculo Leve									
				Caminhão Munck									
				Caminhão Toco									
				Escavadeira									
				Pa carregadeira									
				Caçamba									
				Petrol									
				PC 200									
				Placa Vibratória									
				GERENTE DE OBRA:				FISCALIZAÇÃO:					
Data: 22/03/2024				Data: 22/03/2024									

Franklin de J. Sena
 Engenheiro Civil
 CREA: 011022-1

Antonio Soares Cordeiro Neto
 Engenheiro Civil
 CREA: 051888554-2

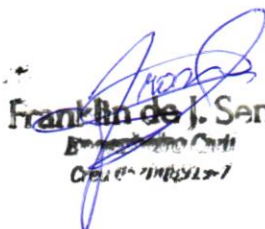

RELATÓRIO DIÁRIO DE OBRA				Data											
				S	T	Q	Q	S	X	S	D				
CLIENTE: PREFEITURA MUNICIPAL DE SANTALUZ				EFETIVO PESSOAL											
OBJETO: CONTRATAÇÃO DE EMPRESA DE ENGENHARIA PARA EXECUÇÃO DE OBRA NA REFORMA DE POSTOS DE SAÚDE DO MUNICÍPIO DE SANTALUZ/BAHIA - POSTO ROSE.															
CONTRATO Nº 289/2022 RDC: 905 RDO: 169															
Condições Climáticas: Manhã (1) Tarde (1) Noite ()				CATEGORIA											
SIMBOLOGIA 1- Tempo Bom 2- Chuva c/ cond. Trab. 3- Chuva s/ cond. Trab.				MAO DE OBRA INDIRETA											
SERVIÇOS EXECUTADOS / OCORRENCIAS				Gerente de Obra											
				Engenheiro 1											
<p>APLICAÇÃO MANUAL DE PINTURA COM TINTA LÁTEX ACRÍLICA EM PAREDES, DUAS DEMÃO. AF_06/2014</p> <p>Pintura de acabamento com lixamento e aplicação de 02 demãos de esmalte sintético brilhante sobre madeira (Suvinil ou similar)</p> <p>QUADRO DE DISTRIBUIÇÃO DE ENBUTIR</p> <p>ELETRODUTO FLEXIVEL CORRUGADO REFORÇADO, PVC</p>				Tec. de Segurança											
				Aux Adm											
				Mestre de obra											
				Encarregado geral 1											
				Hh DO DIA											
								MAO DE OBRA DIRETA							
								Topografo							
				Auxiliar de topografia											
Pedreiro 2															
Ajudante Geral 2															
Calceiteiro															
Carpinteiro															
Operador de Motoerra															
Motorista															
Montador															
Montador/Eletricista															
Eletricista															
Operador de Patrol															
Operador de Escavadeira															
Operador de Pá carregadeira															
Motorista de cçamba															
Pictor															
Serralheiro															
Hh DO DIA															
CONSIDERAÇÕES				RESUMO DO EFETIVO											
				EFETIVO DO DIA											
				JORNADA DE TRABALHO											
				Hh DO DIA											
OBSERVAÇÕES				EFETIVO EQUIPAMENTOS											
				TIPO											
QTDE.															
Veículo Leve															
Caminhão Munck															
Caminhão Toco															
Escavadeira															
Pá carregadeira															
Caçamba															
Patrol															
PC 200															
Placa Vibratória															
GERENTE DE OBRA:				FISCALIZAÇÃO:											
Date: 23/03/2024				Date: 23/03/2024											

Franklin de J. Sena
 Engenheiro Civil
 CREA BA 1188554-2

Antonio Soares Cordeiro Neto
 Engenheiro Civil
 CREA BA 051888554-2



RELATÓRIO DIÁRIO DE OBRA				Data							
				S	T	Q	Q	S	S	X	D
CLIENTE: PREFEITURA MUNICIPAL DE SANTALUZ OBJETO: CONTRATAÇÃO DE EMPRESA DE ENGENHARIA PARA EXECUÇÃO DE OBRA NA REFORMA DE POSTOS DE SAÚDE DO MUNICÍPIO DE SANTALUZ/BAHIA - POSTO ROSE.				EFETIVO PESSOAL							
CONTRATO N° 289/2022 RDC: 005 RDO: 170				CATEGORIA QTYDE							
Condições Climáticas: Manhã (1) Tarde (1) Nota:				MAO DE OBRA INDIRETA							
SIMBOLOGIA: 1- Tempo Bom 2- Chuva c/ cond. Trab. 3- Chuva s/ cond. Trab.				Gerente de Obra Engenheiro Tec. de Segurança Aux. Adm. Mestre de obra Encarregado geral							
SEM SERVIÇOS				Hh DO DIA							
				MAO DE OBRA DIRETA							
				Topografo Auxiliar de topografia Pedreiro Ajudante Geral Calcefeiro Carpinteiro Operador de Motosserra Motorista Montador Montador/Eletricista Eletricista Operador de Patrol Operador de Escavadeira Operador de Pa carregadeira Motorista de caçamba Pintor Serralheiro							
				Hh DO DIA							
CONSIDERAÇÕES				RESUMO DO EFETIVO							
				EFETIVO DO DIA JORNADA DE TRABALHO Hh DO DIA Hh ACUMULADO							
OBSERVAÇÕES				EFETIVO EQUIPAMENTOS							
				TIPO QTYDE Veículo Leve Caminhão Munc Caminhão Toco Escavadeira Pa carregadeira Caçamba Patrol PC 200 Placa Vibratória							
GERENTE DE OBRA:				FISCALIZAÇÃO:							
Data: 24/03/2024				Data: 24/03/2024							

 Franklin de Sen.
 Engenheiro Civil
 Crea 052808919-7

 Antonio Soares Cordeiro Neto
 Engenheiro Civil
 CREA 051888554-2



RELATÓRIO DIÁRIO DE OBRA				Data								
				X								
				S	T	Q	Q	S	S	D		
CLIENTE: PREFEITURA MUNICIPAL DE SANTALUZ				EFETIVO PESSOAL								
OBJETO: CONTRATAÇÃO DE EMPRESA DE ENGENHARIA PARA EXECUÇÃO DE OBRA NA REFORMA DE POSTOS DE SAÚDE DO MUNICÍPIO DE SANTALUZ/BAHIA - POSTO ROSE				CATEGORIA								
CONTRATO N° 269/2022				RDC: 005			RDO: 171			QTYDE		
Condições Climáticas: Manhã (1) Tarde (1) Noite ()				MAO DE OBRA INDIRETA								
SIMBOLOGIA: 1- Tempo Bom 2 - Chuva c/ cond. Trab. 3- Chuva s/ cond. Trab.				Gerente de Obra								
SERVIÇOS EXECUTADOS / OCORRENCIAS				Engenheiro 1								
				Téc. de Segurança								
				Aux. Adm.								
				Mestre de obra								
				Encarregado geral 1								
				Hh DO DIA								
CABO DE COBRE FLEXÍVEL ISOLADO, 1,5 MM², ANTI-CHAMA 0,6/1,0 KV, PARA CIRCUITOS TERMINAIS - FORNECIMENTO E INSTALAÇÃO. AF_12/2016 CABO DE COBRE FLEXÍVEL ISOLADO, 1,5 MM², ANTI-CHAMA 0,6/1,0 KV, PARA CIRCUITOS TERMINAIS - FORNECIMENTO E INSTALAÇÃO. AF_12/2016 DISJUNTOR MONOPOLAR TIPO DIN, CORRENTE NOMINAL DE 10A - FORNECIMENTO E INSTALAÇÃO. AF_10/2020 DISJUNTOR MONOPOLAR TIPO DIN, CORRENTE NOMINAL DE 16A - FORNECIMENTO E INSTALAÇÃO. AF_10/2020 DISJUNTOR MONOPOLAR TIPO DIN, CORRENTE NOMINAL DE 40A - FORNECIMENTO E INSTALAÇÃO. AF_10/2020				MAO DE OBRA DIRETA								
				Topógrafo								
				Auxiliar de topografia								
				Pedreiro 2								
				Ajudante Geral 2								
				Calçateiro								
				Carpinteiro								
				Operador de Motosserra								
				Motorista								
				Montador								
Montador/Eletricista												
Eletricista												
Operador de Patrol												
Operador de Escavadeira												
Operador de Pá carregadeira												
Motorista de caçamba												
Pintor												
Serralheiro												
Hh DO DIA												
CONSIDERAÇÕES				RESUMO DO EFETIVO								
				EFETIVO DO DIA								
				JORNADA DE TRABALHO								
				Hh DO DIA								
OBSERVAÇÕES				Hh ACUMULADO								
				EFETIVO EQUIPAMENTOS								
				TIPO QTYDE								
				Veículo Leve								
				Caminhão Munck								
				Caminhão Toco								
				Escavadeira								
				Pá carregadeira								
				Caçamba								
				Patrol								
				PC 200								
				Placa Vibratória								
GERENTE DE OBRA:				FISCALIZAÇÃO:								
Data: 25/03/2024				Data: 25/03/2024								

Franklin de J. Sena
 Engenheiro Civil
 CREA 052039921-7

Antonio Soares Cordeiro Neto
 Engenheiro Civil
 CREA 051888554-2



RELATORIO DIÁRIO DE OBRA				Data							
				S	X	T	Q	Q	S	S	D
CLIENTE: PREFEITURA MUNICIPAL DE SANTALUZ				EFETIVO PESSOAL							
OBJETO: CONTRATAÇÃO DE EMPRESA DE ENGENHARIA PARA EXECUÇÃO DE OBRA NA REFORMA DE POSTOS DE SAÚDE DO MUNICÍPIO DE SANTALUZ/BAHIA - POSTO ROSE.											
CONTRATO N° 289/2022				RDC: 005				RDO: 172			
Condições climáticas: Manhã (1) Tarde (1) Noite ()				CATEGORIA				QTD			
SIMBOLOGIA: 1- Tempo Bom 2- Chuva c/ cond. Trab. 3- Chuva s/ cond. Trab.				MAO DE OBRA INDIRETA							
SERVIÇOS EXECUTADOS / OCORRÊNCIAS				Gerente de Obra							
				Engenheiro				1			
CABO DE COBRE FLEXÍVEL ISOLADO, 1,5 MM², ANTI-CHAMA 0,6/1,0 KV, PARA CIRCUITOS TERMINAIS - FORNECIMENTO E INSTALAÇÃO. AF_12/2015				Tec. de Segurança							
				Aux. Adm.							
CABO DE COBRE FLEXÍVEL ISOLADO, 1,5 MM², ANTI-CHAMA 0,6/1,0 KV, PARA CIRCUITOS TERMINAIS - FORNECIMENTO E INSTALAÇÃO. AF_12/2015				Mestre de obra							
				Encarregado geral				1			
DISJUNTOR MONOPOLAR TIPO DIN, CORRENTE NOMINAL DE 16A - FORNECIMENTO E INSTALAÇÃO. AF_10/2020											
DISJUNTOR MONOPOLAR TIPO DIN, CORRENTE NOMINAL DE 16A - FORNECIMENTO E INSTALAÇÃO. AF_10/2020											
DISJUNTOR MONOPOLAR TIPO DIN, CORRENTE NOMINAL DE 40A - FORNECIMENTO E INSTALAÇÃO. AF_10/2020											
LIMPEZA MANUAL DE VEGETAÇÃO EM TERRENO COM ENXADA. AF_12											
				Hh DO DIA							
				MAO DE OBRA DIRETA							
				Topógrafo							
				Auxiliar de topografia							
				Pedreiro				2			
				Ajudante Geral				2			
				Carpinteiro							
				Operador de Motosserra							
				Motorista							
				Montador							
				Montador/Eletricista							
				Eletricista							
				Operador de Patrol							
				Operador de Escavadeira							
				Operador de Pa carregadeira							
				Motorista de caçamba							
				Pintor							
				Serralheiro							
				Hh DO DIA							
CONSIDERAÇÕES				RESUMO DO EFETIVO							
				EFETIVO DO DIA							
				JORNADA DE TRABALHO							
				Hh DO DIA							
				Hh ACUMULADO							
OBSERVAÇÕES				EFETIVO EQUIPAMENTOS							
				TIPO				QTD			
				Veículo Leve							
				Caminhão Muncie							
				Caminhão Toco							
				Escavadeira							
				Pa carregadeira							
				Caçamba							
				Patrol							
				PC 200							
				Placa Vibratória							
GERENTE DE OBRA:				FISCALIZAÇÃO:							
Data: 26/03/2024				Data: 26/03/2024							

Franklin de J. Sena
 Engenheiro Civil
 26/03/2024

AS
Antonio Soares Cordeiro Neto
 Engenheiro Civil
 CREA + 051888554-2



RELATÓRIO DIÁRIO DE OBRA						Data							
						S	T	Q	Q	S	X	S	D
CLIENTE: PREFEITURA MUNICIPAL DE SANTALUZ						EFETIVO PESSOAL							
OBJETO: CONTRATAÇÃO DE EMPRESA DE ENGENHARIA PARA EXECUÇÃO DE OBRA NA REFORMA DE POSTOS DE SAÚDE DO MUNICÍPIO DE SANTALUZ/BAHIA - POSTO ROSE.													
CONTRATO N° 269/2022						CATEGORIA							
RDC: 005						MAO DE OBRA INDIRETA							
RDO: 176						QTYE							
Condições climáticas: Manhã (1) Tarde (1) Noite ()						Gerente de Obra							
SIMBOLOGIA: 1- Tempo Bom 2- Chuva c/ cond. Trab. 3- Chuva s/ cond. Trab.						Engenheiro 1							
SERVIÇOS EXECUTADOS / OCORRÊNCIAS						Téc. de Segurança							
						Aux. Adm.							
						Mestre de obra							
						Encarregado geral 1							
						Hh DO DIA							
CABO DE COBRE FLEXÍVEL ISOLADO, 1,5 MM², ANTI-CHAMA 0,6/1,0 KV, PARA CIRCUITOS TERMINAIS - FORNECIMENTO E INSTALAÇÃO. AF_12/2015 CABO DE COBRE FLEXÍVEL ISOLADO, 1,5 MM², ANTI-CHAMA 0,6/1,0 KV, PARA CIRCUITOS TERMINAIS - FORNECIMENTO E INSTALAÇÃO. AF_12/2015 DISJUNTOR MONOPOLAR TIPO DIN, CORRENTE NOMINAL DE 16A - FORNECIMENTO E INSTALAÇÃO. AF_10/2020 DISJUNTOR MONOPOLAR TIPO DIN, CORRENTE NOMINAL DE 16A - FORNECIMENTO E INSTALAÇÃO. AF_10/2020 DISJUNTOR MONOPOLAR TIPO DIN, CORRENTE NOMINAL DE 40A - FORNECIMENTO E INSTALAÇÃO. AF_10/2020						MAO DE OBRA DIRETA							
						Topógrafo							
						Auxiliar de topografia							
						Pedreiro 2							
						Ajudante Geral 2							
						Calçateiro							
						Carpinteiro							
						Operador de Motosserra							
						Motorista							
						Montador							
CONSIDERAÇÕES						Montador/Eltricista							
						Eltricista							
						Operador de Patrol							
						Operador de Escavadeira							
						Operador de Pá carregadeira							
						Motorista de caçamba							
						Fintor							
						Serralheiro							
						Hh DO DIA							
OBSERVAÇÕES						RESUMO DO EFETIVO							
						EFETIVO DO DIA							
						JORNADA DE TRABALHO							
						Hh DO DIA							
						Hh ACUMULADO							
						EFETIVO EQUIPAMENTOS							
						TIPO							
						QTYE							
						Veículo Leve							
						Caminhão Munch							
						Caminhão Toco							
						Escavadeira							
						Pá carregadeira							
Caçamba													
Patrol													
PC 200													
Placa Vibratória													
GERENTE DE OBRA:						FISCALIZAÇÃO:							
Data: 30/03/2024						Data: 30/03/2024							

Francisco J. Sena
 Engenheiro Civil
 CREA 051888554-2

AS
Antonio Soares Cordeiro Neto
Engenheiro Civil
CREA 051888554-2



RELATÓRIO DIÁRIO DE OBRA						Data											
						X											
						S	T	Q	Q	S	S	S	D				
CLIENTE: PREFEITURA MUNICIPAL DE SANTALUZ						EFETIVO PESSOAL											
OBJETO: CONTRATAÇÃO DE EMPRESA DE ENGENHARIA PARA EXECUÇÃO DE OBRA NA REFORMA DE POSTOS DE SAÚDE DO MUNICÍPIO DE SANTALUZ/BAHIA - POSTO ROSE						CATEGORIA											
CONTRATO N° 269/2022						RDC: 005				RDO: 178				QTDE			
Condições climáticas: Manhã (1) Tarde (1) Noite ()						MAO DE OBRA INDIRETA											
SIMBOLOGIA 1- Tempo Bom 2- Chuva c/ cond. Trab. 3- Chuva s/ cond. Trab.						Gerente de Obra											
SERVIÇOS EXECUTADOS/OCCORRENCIAS CABO DE COBRE FLEXÍVEL ISOLADO, 1,5 MM², ANTI-CHAMA 0,6/1,0 KV, PARA CIRCUITOS TERMINAIS - FORNECIMENTO E INSTALAÇÃO. AF_12/2015 CABO DE COBRE FLEXÍVEL ISOLADO, 1,5 MM², ANTI-CHAMA 0,6/1,0 KV, PARA CIRCUITOS TERMINAIS - FORNECIMENTO E INSTALAÇÃO. AF_12/2015 DISJUNTOR MONOPOLAR TIPO DIN, CORRENTE NOMINAL DE 10A - FORNECIMENTO E INSTALAÇÃO. AF_10/2020 DISJUNTOR MONOPOLAR TIPO DIN, CORRENTE NOMINAL DE 16A - FORNECIMENTO E INSTALAÇÃO. AF_10/2020 DISJUNTOR MONOPOLAR TIPO DIN, CORRENTE NOMINAL DE 40A - FORNECIMENTO E INSTALAÇÃO. AF_10/2020						Engenheiro											
						Téc. de Segurança											
						Aux. Adm.											
						Mestre de obra											
						Encarregado geral											
Hh DO DIA						MAO DE OBRA DIRETA											
						Topógrafo											
						Auxiliar de topografia											
						Pedreiro											
						Ajudante Geral											
						Calceiteiro											
						Carpinteiro											
						Operador de Motosserra											
						Motorista											
						Montador											
						Montador/Eletricista											
						Eletricista											
						Operador de Patrol											
						Operador de Escavadeira											
						Operador de Pa carregadeira											
						Motorista de caçamba											
Pintor																	
Serralheiro																	
CONSIDERAÇÕES						RESUMO DO EFETIVO											
						EFETIVO DO DIA											
						JORNADA DE TRABALHO											
						Hh DO DIA											
						Hh ACUMULADO											
OBSERVAÇÕES						EFETIVO EQUIPAMENTOS											
						TIPO											
						Veículo Leve											
						Caminhão Munck											
						Caminhão Toco											
						Escavadeira											
						Pa carregadeira											
						Caçamba											
						Patrol											
PC 200																	
Placa Vibratória																	
GERENTE DE OBRA:						FISCALIZAÇÃO:											
Data: 01/04/2024						Data: 01/04/2024											

Antonio Soares Cordeiro Neto
Engenheiro Civil
CREA + 051888554-2

Franklin de J. Sena
Engenheiro Civil
Crea Nº 200591907



RELATÓRIO DIÁRIO DE OBRA				Data			
CLIENTE: PREFEITURA MUNICIPAL DE SANTALUZ				S	T	X	
OBJETO: CONTRATAÇÃO DE EMPRESA DE ENGENHARIA PARA EXECUÇÃO DE OBRA NA REFORMA DE POSTOS DE SAÚDE DO MUNICÍPIO DE SANTALUZ/BAHIA - POSTO ROSE.				Q	Q	S	S
CONTRATO Nº 269/2022				RDC: 005			
RDC: 180				EFETIVO PESSOAL			
Condições Climáticas: Manhã (1) Tarde (1) Noite ()				CATEGORIA			
SIMBOLOGIA				MAO DE OBRA INDIRETA			
1- Tempo Bom 2- Chuva c/ cond. Trab. 3- Chuva s/ cond. Trab.				Gerente de Obra			
SERVIÇOS EXECUTADOS / OCORRENCIAS				Engenheiro			
CABO DE COBRE FLEXÍVEL ISOLADO, 1,5 MM², ANTI-CHAMA 0,6/1,0 KV, PARA CIRCUITOS TERMINAIS - FORNECIMENTO E INSTALAÇÃO. AF_12/2015				Tec. de Segurança			
CABO DE COBRE FLEXÍVEL ISOLADO, 1,5 MM², ANTI-CHAMA 0,6/1,0 KV, PARA CIRCUITOS TERMINAIS - FORNECIMENTO E INSTALAÇÃO. AF_12/2015				Aux. Adm			
DISJUNTOR MONOPOLAR TIPO DIN, CORRENTE NOMINAL DE 10A - FORNECIMENTO E INSTALAÇÃO. AF_10/2020				Mestre de obra			
DISJUNTOR MONOPOLAR TIPO DIN, CORRENTE NOMINAL DE 18A - FORNECIMENTO E INSTALAÇÃO. AF_10/2020				Encarregado geral			
DISJUNTOR MONOPOLAR TIPO DIN, CORRENTE NOMINAL DE 40A - FORNECIMENTO E INSTALAÇÃO. AF_10/2020							
				Hh DO DIA			
				MAO DE OBRA DIRETA			
				Topógrafo			
				Auxiliar de topografia			
				Pedreiro			
				Ajudante Geral			
				Carpinteiro			
				Operador de Motosserra			
				Motorista			
				Montador			
				Montador-Eletricista			
				Eletricista			
				Operador de Patrol			
				Operador de Escavadeira			
				Operador de Pá carregadeira			
				Motorista de caçamba			
				Plator			
				Serralheiro			
				Hh DO DIA			
				RESUMO DO EFETIVO			
CONSIDERAÇÕES				EFETIVO DO DIA			
				JORNADA DE TRABALHO			
				Hh DO DIA			
				Hh ACUMULADO			
OBSERVAÇÕES				EFETIVO EQUIPAMENTOS			
				TIPO			
				Veículo Leve			
				Caminhão Munck			
				Caminhão Toco			
				Escavadeira			
				Pá carregadeira			
				Caçamba			
				Patrol			
				PC 250			
				Placa Vibratória			
GERENTE DE OBRA:				FISCALIZAÇÃO:			
Data: 03/04/2024				Data: 03/04/2024			

Antonio Soares Cordeiro Neto
Engenheiro Civil
CREA + 051888554-2

Francisco de J. Sena
Engenheiro Civil
CPF: 029.041.164-7



RELATÓRIO DIÁRIO DE OBRA				Data						
				S	T	Q	Q	S	S	D
CLIENTE: PREFEITURA MUNICIPAL DE SANTALUZ				EFETIVO PESSOAL						
OBJETO: CONTRATAÇÃO DE EMPRESA DE ENGENHARIA PARA EXECUÇÃO DE OBRA NA REFORMA DE POSTOS DE SAÚDE DO MUNICÍPIO DE SANTALUZ/BAHIA - POSTO ROSE.										
CONTRATO N° 269/2022		RDC: 005	RDO: 181	CATEGORIA						
Condições Climáticas: Manhã (1) Tarde (1) Noite ()		1- Tempo Bom 2- Chuva c/ cond. Trab. 3- Chuva s/ cond. Trab.		MAO DE OBRA INDIRETA						
SIMBOLOGIA				Gerente de Obra						
				Engenheiro 1						
				Téc. de Segurança						
				Aux. Adm.						
				Mestre de obra						
				Encarregado geral 1						
				Hh DO DIA						
				MAO DE OBRA DIRETA						
				Topógrafo						
				Auxiliar de topografia						
				Pedreiro 2						
				Ajudante Geral 2						
				Carpinteiro						
				Operador de Motosserra						
				Motorista						
				Montador						
				Montador/Eletricista						
				Eletricista						
				Operador de Patrol						
				Operador de Escavadeira						
				Operador de Pá carregadeira						
				Motorista de caçamba						
				Pintor						
				Serralheiro						
				Hh DO DIA						
CONSIDERAÇÕES				RESUMO DO EFETIVO						
				EFETIVO DO DIA						
				JORNADA DE TRABALHO						
				Hh DO DIA						
				Hh ACUMULADO						
OBSERVAÇÕES				EFETIVO EQUIPAMENTOS						
				TIPO						
				QTD.						
				Veículo Leve						
				Caminhão Munck						
				Caminhão Toco						
				Escavadeira						
				Pá carregadeira						
				Caçamba						
				Patrol						
				PC 200						
				Placa Vibratória						
GERENTE DE OBRA:				FISCALIZAÇÃO:						
Data: 04/04/2024				Data: 04/04/2024						

Antonio Soares Cordeiro Neto
Engenheiro Civil
CREA + 051888554-2

Francisco de Sena
Engenheiro Civil
CREA + 2011954-047



RELATÓRIO DIÁRIO DE OBRA				Data													
				S	T	Q	Q	X	S	S	D						
CLIENTE: PREFEITURA MUNICIPAL DE SANTALUZ				EFETIVO PESSOAL													
OBJETO: CONTRATAÇÃO DE EMPRESA DE ENGENHARIA PARA EXECUÇÃO DE OBRA NA REFORMA DE POSTOS DE SAUDE DO MUNICIPIO DE SANTALUZBAHIA - POSTO ROSE.																	
CONTRATO N° 269/2022		RDC: 005		RDO: 152		CATEGORIA				QTDE							
Condições Climáticas: Manhã (1) Tarde (1) Noite ()				MAO DE OBRA INDIRETA													
SIMBOLOGIA 1- Tempo Bom 2- Chuva c/ cond. Trab. 3- Chuva s/ cond. Trab.				SERVIÇOS EXECUTADOS / OCORRENCIAS													
				Gerente de Obra													
				Engenheiro								1					
				Tec. de Segurança													
				Aux. Adm.													
				Mestre de obra													
				Encarregado geral								1					
				HH DO DIA													
								MAO DE OBRA DIRETA									
								Topografo									
								Auxiliar de topografia									
Pedreiro								2									
Ajudante Geral								2									
Calceiro																	
Carpinteiro																	
Operador de Motosserra																	
Motorista																	
Montador																	
Montador/Eletricista																	
Eletricista																	
Operador de Patrol																	
Operador de Escavadeira																	
Operador de Pa carregadeira																	
Motorista de caçamba																	
Pintor																	
Serralheiro																	
HH DO DIA																	
CONSIDERAÇÕES				RESUMO DO EFETIVO													
				EFETIVO DO DIA													
				JORNADA DE TRABALHO													
				HH DO DIA													
OBSERVAÇÕES				HH ACUMULADO													
				EFETIVO EQUIPAMENTOS													
				TIPO								QTDE.					
				Veículo Leve													
				Caminhão Munck													
				Caminhão Toco													
				Escavadeira													
				Pa carregadeira													
				Caçamba													
				Patrol													
				PC 200													
				Placa Vibratória													
				GERENTE DE OBRA:				FISCALIZAÇÃO:									
				Data: 05/04/2024				Data: 05/04/2024									

Antonio Soares Cordeiro Neto
Engenheiro Civil
CREA + 051888554-2

Franklin de J. Sena
Engenheiro Civil
CREA + 2111942-2



RELATÓRIO DIÁRIO DE OBRA					Data									
					S	T	Q	Q	S	S	X	D		
CLIENTE: PREFEITURA MUNICIPAL DE SANTALUZ					EFETIVO PESSOAL									
OBJETO: CONTRATAÇÃO DE EMPRESA DE ENGENHARIA PARA EXECUÇÃO DE OBRA NA REFORMA DE POSTOS DE SAÚDE DO MUNICÍPIO DE SANTALUZBAHIA - POSTO ROSE.					CATEGORIA									
CONTRATO N° 269/2022					RDC: 005		RDO: 183		MAO DE OBRA INDIRETA					
Condições Climáticas: Manhã (1) Tarde (1) Noite ()					MAO DE OBRA DIRETA									
SIMBOLOGIA: 1- Tempo Bom 2- Chuva c/ cond. Trab. 3- Chuva s/ cond. Trab.					SERVIÇOS EXECUTADOS / OCORRÊNCIAS									
					Gerente de Obra									
					Engenheiro								1	
					Tec. de Segurança									
					Aux Adm									
					Mestre de obra									
					Encarregado geral								1	
					CONSIDERAÇÕES					RESUMO DO EFETIVO				
					EFETIVO DO DIA									
					JORNADA DE TRABALHO									
					HR DO DIA									
OBSERVAÇÕES					HR ACUMULADO									
					EFETIVO EQUIPAMENTOS									
					TIPO									
					QTD.									
					Veículo Leve									
					Caminhão Munck									
					Caminhão Toco									
					Escavadeira									
					Pá carregadeira									
					Caçamba									
					Patrol									
					PC 200									
					Placa Vibratória									
GERENTE DE OBRA:					FISCALIZAÇÃO:									
Data: 06/04/2024					Data: 06/04/2024									

Franklin de J. Sena
 Engenheiro Civil
 CREA 0-170893/1-7

Antonio Soares Cordeiro Neto
 Engenheiro Civil
 CREA 051888554-2



RELATÓRIO DIÁRIO DE OBRA				Data						
				S	T	Q	Q	S	S	X
CLIENTE: PREFEITURA MUNICIPAL DE SANTALUZ				EFETIVO PESSOAL						
OBJETO: CONTRATAÇÃO DE EMPRESA DE ENGENHARIA PARA EXECUÇÃO DE OBRA NA REFORMA DE POSTOS DE SAÚDE DO MUNICÍPIO DE SANTALUZBAHIA - POSTO ROSE.										
CONTRATO N° 268/2022		RDC: 005		RDO: 185		CATEGORIA			QYDE	
Condições Climáticas: Manhã (1) Tarde (1) Noite ()							MAO DE OBRA INDIRETA			
SIMBOLOGIA: 1- Tempo Bom 2- Chuva c/ cond. Trab. 3- Chuva s/ cond. Trab.				SERVIÇOS EXECUTADOS / OCORRENCIAS						
SEM SERVIÇOS				Gerente de Obra						
				Engenheiro						
				Téc. de Segurança						
				Aux. Adm.						
				Mestre de obra						
				Encarregado geral						
				Hh DO DIA						
				MAO DE OBRA DIRETA						
				Topografo						
				Auxiliar de topografia						
				Pedreiro						
				Ajudante Geral						
				Carpinteiro						
				Operador de Motosserra						
				Motorista						
				Montador						
				Montador/Eletricista						
				Eletricista						
				Operador de Patrol						
				Operador de Escavadeira						
				Operador de Pá carregadeira						
				Motorista de caçamba						
				Plator						
				Serralheiro						
				Hh DO DIA						
CONSIDERAÇÕES				RESUMO DO EFETIVO						
				EFETIVO DO DIA						
				JORNADA DE TRABALHO						
				Hh DO DIA						
				Hh ACUMULADO						
OBSERVAÇÕES				EFETIVO EQUIPAMENTOS						
				TIPO						
				Veículo Lave						
				Caminhão Munck						
				Caminhão Toco						
				Escavadeira						
				Pá carregadeira						
				Caçamba						
				Patrol						
				PC 200						
				Placa Vibratória						
GERENTE DE OBRA:				FISCALIZAÇÃO:						
Data: 07/04/2024				Data: 07/04/2024						

Antonio Soares Cordeiro Neto
Engenheiro Civil
CREA + 051888554-2

Francisco de J. Sena
Engenheiro Civil
CREA 051888554-2



RELATÓRIO DIÁRIO DE OBRA				Data								
				S	X		Q	Q	S	S	D	
CLIENTE: PREFEITURA MUNICIPAL DE SANTALUZ				EFETIVO PESSOAL								
OBJETO: CONTRATAÇÃO DE EMPRESA DE ENGENHARIA PARA EXECUÇÃO DE OBRA NA REFORMA DE POSTOS DE SAÚDE DO MUNICÍPIO DE SANTALUZ/BAHIA - POSTO ROSE.				CATEGORIA								
CONTRATO Nº 289/2022				RDC: 005		RDO: 187		MAO DE OBRA INDIRETA				
Condições climáticas: Manhã (1) Tarde (1) Noite ()				SERVIÇOS EXECUTADOS / OCORRÊNCIAS								
SIMBOLOGIA				Gerente de Obra								
TOMADA DO AR CONDICIONADO EXECUÇÃO DE PASSEIO EM PISO INTERTRAVADO ALVENARIA TIJOLO CERÂMICO MACIÇO CHAPISCO APLICADO EM ALVENARIA (COM PRESENÇA DE VÃOS) E ESTRUTURAS DE CONCRETO DE FACHADA, COM EQUIPAMENTO DE PROJEÇÃO				Engenheiro								
				Téc. de Segurança								
				Aux. Adm.								
				Mestre de obra								
				Encarregado geral								
				HH DO DIA								
				MAO DE OBRA DIRETA								
				Topógrafo								
				Auxiliar de topografia								
				Pedreiro								
				Ajudante Geral								
				Calçateiro								
				Carpinteiro								
				Operador de Motosserra								
				Motorista								
				Montador								
Montador/Eletricista												
Etricista												
Operador de Patrol												
Operador de Escavadeira												
Operador de Pá carregadeira												
Motorista de caçamba												
Pintor												
Serralheiro												
HH DO DIA												
CONSIDERAÇÕES				RESUMO DO EFETIVO								
				EFETIVO DO DIA								
				JORNADA DE TRABALHO								
OBSERVAÇÕES				HH DO DIA								
				HH ACUMULADO								
				EFETIVO EQUIPAMENTOS								
				TIPO								
				QTDE.								
				Veículo Leve								
				Caminhão Munck								
				Caminhão Toco								
				Escavadeira								
				Pá carregadeira								
				Caçamba								
				Patrol								
PC 200												
Placa Vibratória												
GERENTE DE OBRA:				FISCALIZAÇÃO:								
Data: 09/04/2024				Data: 09/04/2024								



Antonio Soares Cordeiro Neto
 Engenheiro Civil
 CREA + 051888554-2

Franklin de A. Sena
 CREA + 051888554-2

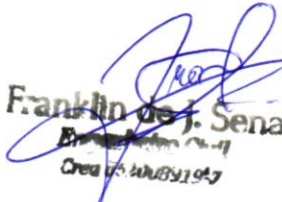

RELATÓRIO DIÁRIO DE OBRA				Data							
				S	T	Q	Q	S	S	D	
CLIENTE: PREFEITURA MUNICIPAL DE SANTALUZ											
OBJETO: CONTRATAÇÃO DE EMPRESA DE ENGENHARIA PARA EXECUÇÃO DE OBRAS DE REFORMA DE POSTOS DE SAÚDE DO MUNICÍPIO DE SANTALUZ/BAHIA - POSTO ROSE.				EFETIVO PESSOAL							
CONTRATO Nº 269/2022				RDC: 005		RDO: 188		CATEGORIA			
Condições Climáticas: Manhã: (1) Tarde: (1) Noite: ()				MÃO DE OBRA DIRETA				QTDE			
SIMBIOLOGIA				Gerente de Obra				Engenheiro			
TOMADO AO AR CONDICIONADO				Tec. de Segurança				Aux. Adm.			
EXECUÇÃO DE PASSO EMPISOMENTO TRAVADO				Mestre de obra				Encarregado geral			
MASSA ÚNICA PARA RECEBIMENTO DE PINTURA OU CERÂMICA				SOLERA EM GRANITO, LARGURA							
APLICAÇÃO DE LIXA EM NOT DE MASSA LATEX EM PAREDES, UMA DE MÃO				HIDRÓDIA							
				MÃO DE OBRA DIRETA							
				Topógrafo							
				Auxiliar de topografia							
				Pedreiro				2			
				Ajudante Geral				2			
				Calceiteiro							
				Carpinteiro							
				Operador de motosserra							
				Motorista							
				Montador							
				Montador/Eletricista							
				Eletricista							
				Operador de Patrol							
				Operador de escavadeira							
				Operador de carregadeira							
				Motorista de caçamba							
				Pinçor							
				Serralheiro							
				HIDRÓDIA							
				RESUMO DO EFETIVO							
CONSIDERAÇÕES				EFETIVO O DIA							
				JORNADA DE TRABALHO							
				HIDRÓDIA							
				HINACUMULADO							
OBSERVAÇÕES				EFETIVO EQUIPAMENTOS							
				TIPO				QTDE			
				Veículo Leve							
				Caminhão/Munck							
				Caminhão Toco							
				Escavadeira							
				Pá carregadeira							
				Caçamba							
				Patrol							
				PC200							
				Placa Vibratória							
GERENTE DE OBRA:		FISCALIZAÇÃO:									
Data: 10/04/2024		Data: 10/04/2024									

Antonio Soares Cordeiro Neto
Engenheiro Civil
CREA - 051888554-2

Franklin de J. Sena
Engenheiro Civil
CREA - 051888554-2



RELATÓRIO DIÁRIO DE OBRA						Data																
						S	T	Q	Q	S	S	D	X									
CLIENTE: PREFEITURA MUNICIPAL DE SANTALUZ						EFETIVO PESSOAL																
OBJETO: CONTRATAÇÃO DE EMPRESA DE ENGENHARIA PARA A EXECUÇÃO DE OBRAS DE REFORMA DE POSTOS DE SAÚDE DE MUNICÍPIO DE SANTALUZ, BARRIA POSTOROSE.						CATEGORIA						QTYDE										
CONDIÇÕES CLIMÁTICAS: Manhã: (1) Tarde: (1)		RDC: 005		RDO: 189		MAO DE OBRADIRETA																
SIMBIOLOGIA: 1 - Tempo Bom / Chuva / Condi. Trab. / 3 - Chuvas / Condi. Trab. SERVIÇO EXECUTADO(S) / OCORRENCIAS						Gerente de Obra Engenheiro 1 Tec. de Segurança Aux. Adm. Mestre de obra Encarregado geral 1																
TOMADO AR CONDICIONADO EXECUÇÃO DE PASSEIO EM PISO INTERTRAVADO BANCO DE CONCRETO PRÉ-MOLDADO						HND OBR MAO DE OBRADIRETA Topografo Auxiliar de topografia Pedreiro 2 Ajudante Geral 2 Calçeteiro Carpinteiro Operador de Motosserra Motorista Montador Montador / Eletricista Eletricista Operador de Patrol Operador de Escavadeira Operador de Fcarragadeira Motorista de caçamba Pintor Serralheiro																
CONSIDERAÇÕES						RESUMO DO EFETIVO																
						EFETIVO OBR JORNADA DE TRABALHO HND OBR HNACUMULADO																
OBSERVAÇÕES						EFETIVO EQUIPAMENTOS																
						TIPO QTYDE Veiculo Leve Caminhão Unick Caminhão Toco Escavadeira Pá carregadeira Caçamba Patrol PC-200 Placa vibratória																
GERENTE DE OBRA:				FISCALIZAÇÃO:																		
Data: 11/04/2024				Data: 11/04/2024																		

Franklin de J. Sena
 Engenheiro Civil
 CRON 60.400.089.194-7

AS
Antonio Soares Cordeiro Neto
Engenheiro Civil
CREA + 051888554-2



RELATÓRIO DIÁRIO DE OBRA				Data												
				S	T	Q	Q	S	S	D						
CLIENTE: PREFEITURA MUNICIPAL DE SANTALUZ				EFETIVO PESSOAL												
OBJETO: CONTRATAÇÃO DE EMPRESA DE ENGENHARIA PARA EXECUÇÃO DE OBRAS DE REFORMA DE POSTOS DE SAÚDE DO MUNICÍPIO DE SANTALUZ/BAHIA-POSTO ROSE.																
CONTRATOR: 289/2022				RDC: 005		RDO: 190		CATEGORIA			QTD					
Condições Climáticas: Manhã: (1) Tarde: (1) Nota: ()				MÃO DE OBRA DIRETA												
SIMBOLOGIA: 1 - tempo bom 2 - chuva com. Trab. 3 - chuva com. Trab. SERVIÇOS EXECUTADOS/OCORRÊNCIAS				MÃO DE OBRA DIRETA												
TOMADO AO AR CONDICIONADO EXECUÇÃO DE PASSEIO EM PISO INTERTRAVADO EXECUÇÃO DE PASSEIO (CALÇADA) EM PISO DE CONCRETO MOLDADO IN LOCO RODAPÉ CERÂMICO 7 CM DE ALTURA LIMPEZA MANUAL DE VEGETAÇÃO EM TERRENO COM EXLADA_AF_06/2018 PISO EM CONCRETO 20 MPa PREPARO MECÂNICO				MÃO DE OBRA DIRETA												
				Engenheiro								1				
				Tec. de Segurança												
				Aux. Adm.												
				Mestre de obra												
				Encarregado geral								1				
CONSIDERAÇÕES				MÃO DE OBRA DIRETA												
				Topógrafo												
				Auxiliar de topografia												
				Pedreiro								2				
				Ajudante Geral								2				
				Calçeteiro												
				Carpinteiro												
				Operador de Motosserra												
				Motorista												
				Montador												
Montador/Eletricista																
Eletricista																
Operador de Patrol																
Operador de Escavadeira																
Operador de Carregadeira																
Motorista de Caçamba																
Pintor																
Serralheiro																
OBSERVAÇÕES				RESUMO DO EFETIVO												
				EFETIVO OBRAS												
				JORNADA DE TRABALHO												
				HÓDIA												
				HNACUMULADO												
				GERENTE DE OBRA: Data: 12/04/2024				FISCALIZAÇÃO: Data: 12/04/2024								
								EFETIVO EQUIPAMENTOS								
								TIPO								QTD
								Veículo Leve								
								Caminhão Truck								
Caminhão Toco																
Escavadeira																
Pá Carregadeira																
Caçamba																
Patrol																
PC-200																
Placa Vibratória																

Antonio Soares Cordeiro Neto
Engenheiro Civil
CREA + 051888554-2

Franklin de J. Seña
Engenheiro Civil
CREA + 00091547



RELATÓRIO GERAL DE OBRA				Data							
CLIENTE: PREFEITURA MUNICIPAL DE SANTALUZ				S	T	Q	Q	S	S	D	
OBJETO: CONTRATAÇÃO DE EMPRESA DE ENGENHARIA PARA EXECUÇÃO DE OBRA DE REFORMA DE POSTOS DE SAÚDE DO MUNICÍPIO DE SANTALUZ/BAHIA A-POSTO ROSE.				EFETIVO PESSOAL							
CONTRATONº: 288/2022				RDC: 005		RDO: 191		CATEGORIA			QTDE
Condições Climáticas: Manhã: (1) Tarde: (1) Noite: ()				MÃO DE OBRA DIRETA							
SIMBOLOGIA: 1 - Tempo Bom 2 - Chuva 3 - Cond. Trab. 3 - Chuva 3 - Cond. Trab.				Serviço Executado(s) / Ocorrências							
TOMADO AO CONDIÇÃO DO ALVENARIA DE VEDAÇÃO DE BLOCOS CERÂMICOS FURADOS NA HORIZONTAL DE 9X19X29 CM (ESPESSURA 9 CM) E ARGAMASSA DE ASSENTAMENTO COM PREPARO EM BETONEIRA. AF_12/2021				<p>Gerente de Obra</p> <p>Engenheiro 1</p> <p>Tec. de Segurança</p> <p>Aux Adm</p> <p>Mestre de obra</p> <p>Encarregado geral 1</p>							
				<p>HN/DODIA</p> <p>MÃO DE OBRA DIRETA</p> <p>Topógrafo</p> <p>Auxiliar de topografia</p> <p>Padreiro 2</p> <p>Ajudante Geral 2</p> <p>Calçateiro</p> <p>Carpinteiro</p> <p>Operador de Motosserra</p> <p>Motorista</p> <p>Montador</p> <p>Montador/Eletricista</p> <p>Eletricista</p> <p>Operador de Patrol</p> <p>Operador de Escavadeira</p> <p>Operador de Pá Carregadeira</p> <p>Motorista de Caçamba</p> <p>Piloto</p> <p>Serralheiro</p>							
CONSIDERAÇÕES				RESUMO DO EFETIVO							
				<p>EFETIVO DO DIA</p> <p>JORNADA DE TRABALHO</p> <p>HN/DODIA</p> <p>HN ACUMULADO</p>							
OBSERVAÇÕES				EFETIVO EQUIPAMENTOS							
				<p>TIPO</p> <p>QTDE.</p> <p>Veículo Leve</p> <p>Caminhão/Munck</p> <p>Caminhão Toco</p> <p>Escavadeira</p> <p>Pá carregadeira</p> <p>Caçamba</p> <p>Patrol</p> <p>PC 200</p> <p>Placa Vibratória</p>							
GERENTE DE OBRA: Data: 13/04/2024				FISCALIZAÇÃO: Data: 13/04/2024							

Franklin de J. Sena

CREA 07-1171243/027

Antonio Soares Cordeiro Neto
 Engenheiro Civil
 CREA + 051888554-2



RELATÓRIO DIÁRIO DE OBRA				Data						
				S	T	Q	Q	S	S	X
CLIENTE: PREFEITURA MUNICIPAL DE SANTALUZ OBJETO: CONTRATAÇÃO DE EMPRESA DE ENGENHARIA PARA EXECUÇÃO DE OBRAS DE REFORMA DE POSTOS DE SAÚDE DO MUNICÍPIO DE SANTALUZ/BAHIA-POSTOROSE. CONTRAÇÃO Nº 289/2022 RDC: 005 Nota: 192				EFETIVO PESSOAL						
Condiç. Sesi. Círculos: Manhã (1) Tarde (1) Noite () SIMBOLOGIA: 1 - Tempo Bom 2 - Chuva 3 - Chuva / Cond. Trab. 4 - Chuva / Cond. Trab.				CATEGORIA			QTDE			
SEMSERVIÇOS				MAO DE OBRA INDIRETA						
				Gerente de Obra Engenheiro Tec. de Segurança Aux. Adm. Mestre de obra Encarregado geral						
				HINDODIA						
				MAO DE OBRA DIRETA						
				Topógrafo Auxiliar de topografia Pedreiro Ajuzeiro/General Calçateiro Carpinteiro Operador de Motosserra Motorista Montador Montador Elétrico Eletricista Operador de Patrol Operador de Escavadeira Operador de Pá Carregadeira Motorista de Caçamba Párol Serralheiro						
								HINDODIA		
								RESUMO EFETIVO		
								EFETIVO DIA JORNADA DE TRABALHO HINDODIA HINACUMULADO		
OBSERVAÇÕES								EFETIVO EQUIPAMENTOS		
								TIPO		
								Veículo Leve Caminhão Munck Caminhão Toco Escavadeira Pá Carregadeira Caçamba Patrol PC 200 Placa Vibratória		
				GERENTE DE OBRA:				FISCALIZAÇÃO:		
Data: 14/04/2024				Data: 14/04/2024						



Antonio Soares Cordeiro Neto
Engenheiro Civil
CREA - 051888554-2

Franklin de J. Sena
Engenheiro Civil
CREA - 07.00852.047



RELATÓRIO DIÁRIO DE OBRA				Data	X	T	Q	Q	S	S	D
CLIENTE: PREFEITURA MUNICIPAL DE SANTALUZ				EFETIVO PESSOAL							
OBJETO: CONTRATAÇÃO DE EMPRESA DE ENGENHARIA PARA EXECUÇÃO DE OBRAS DE REFORMA DE POSTOS DE SAÚDE DO MUNICÍPIO DE SANTALUZ/BAHIA				CATEGORIA							
CONDIÇÕES CLIMÁTICAS: Marfá: (1) Tarde: (1) Noite: ()				MAO DE OBRA DIRETA							
SIMBOLOGIA: 1-Tempo 2-Chuva 3-Cond. Trab. 3-Chuva/cond. Trab.				MAO DE OBRA DIRETA							
SERVIÇOS EXECUTADOS/OCORRÊNCIAS				RESUMO OBJETIVO							
TOMADA DO AR CONDICIONADO				EFETIVO EQUIPAMENTOS							
EXECUÇÃO DE PISSEIO EM PISO INTERTRAVADO				VEÍCULO LEVE							
CONSIDERAÇÕES				CAMINHÃO MUNCK							
OBSERVAÇÕES				CAMINHÃO TOCO							
GERENTE DE OBRA:				ESCAVADEIRA							
Data: 15/04/2024				PA CARREGADEIRA							
FISCALIZAÇÃO:				CACAEMBA							
Data: 15/04/2024				PATROL							
				PC 200							
				PLACA VIBRATÓRIA							



Antonio Soares Cordeiro Neto
Engenheiro Civil
CREA + 051888554-2

Franklin de J. Sena
Engenheiro Civil
CREA 05.170.012/04



RELATORIO DIÁRIO DE OBRA				Data						
				S	T	Q	Q	S	S	D
CLIENTE: PREFEITURA MUNICIPAL DE SANTALUZ OBJETO: CONTRATAÇÃO DE EMPRESA DE ENGENHARIA PARA EXECUÇÃO DE OBRAS DE REFORMA DE POSTOS DE SAÚDE DO MUNICÍPIO DE SANTALUZ/BAHIA POSTOROSE. CONTRATO Nº: 289/2022 RDC: 005 RDO: 196				EFETIVO PESSOAL						
Condições/limitações: Manhã (1) Tarde (1) Noite () SIMBOLOGIA: 1-Tempo Bom 2-Chuva 3-cond.Trab. 3-Chuva 3-cond.Trab. SERVIÇOS EXECUTADOS/OCORRÊNCIAS				CATEGORIA				QTD		
APLICAÇÃO MANUAL DE PINTURA COM TINTA LÁTEX ACRILICA EM PAREDES, DUAS DEMÃOIS, AF_06/2014 JANELA DE ALUMÍNIO TIPO MAXIM-AR, COM VIDROS, BATENTE E FERRAGENS. EXCLUSIVE ALIZAR, ACABAMENTO E CONTRAMARCO. FORNECIMENTO E INSTALAÇÃO. AF_12/2019 PEITORIL LINEAR EM GRANITO OU MÁRMORE, L = 19CM, COMPRIMENTO DE ATÉ 2M, ASSENTADO COM ARGAMASSA 1:5 COM ADITIVO. AF_11/2020 REVESTIMENTO CERÂMICO PARA PISO COM PLACAS TIPO ESMALTADA EXTRA DE DIMENSÕES 45X45 CM APLICADA EM AMBIENTES DE ÁREA MAIOR QUE 10 M2. AF_06/2014 RODAPÉ CERÂMICO DE 7CM DE ALTURA COM PLACAS TIPO ESMALTADA EXTRA DE DIMENSÕES 45X45CM. AF_06/2014 ASSENTAMENTO DE GUIA (MEIO-FIO) EM TRECHO RETO, CONFECCIONADA EM CONCRETO PRÉ-FABRICADO, DIMENSÕES 100X15X13X20 CM (COMPRIMENTO X BASE INFERIOR X BASE SUPERIOR X ALTURA), PARA URBANIZAÇÃO INTERNA DE EMPREENDIMENTOS. AF_06/2016_P				Gerente de Obra Engenheiro 1 Tec. de Segurança Auxiliar Mestre de obra Encarregado geral 1						
CONSIDERAÇÕES				RESUMO DE OBJETIVO						
OBSERVAÇÕES				EFETIVO OBRAS JORNADA DE TRABALHO HR DODDA HR ACUMULADO						
				EFETIVO EQUIPAMENTOS						
				TIPO				QTD		
				Veículo Leve Caminhão Muncik Caminhão Toco Escavadeira Pá carregadeira Capamba Patrol PC 200 Placa Vibratória						
GERENTE DE OBRA:				FISCALIZAÇÃO:						
Data: 18/04/2024				Data: 18/04/2024						

Antonio Soares Cordeiro Neto
Engenheiro Civil
CREA - 051888554-2

Franklin de J. Sena
Engenheiro Civil
Crea 052003931/07



RELATORIO DIÁRIO DE OBRA				Data							
				S	T	Q	Q	X	S	S	D
CLIENTE: PREFEITURA MUNICIPAL DE SANTALUZ OBJETO: CONTRATAÇÃO DE EMPRESA DE ENGENHARIA PARA EXECUÇÃO DE OBRA DE REFORMA DE POSTOS DE SAÚDE DO MUNICÍPIO DE SANTALUZ/BAHIA - POSTO ROSE. CONTRATO Nº 268/2022 RDC-005 RDO: 197				EFETIVO PESSOAL							
Condições Climáticas: Manhã: (1) Tarde: (1) Noite: () SIMBOLOGIA: 1 - Tempo Bom 2 - Chuva 3 - Chuva com vento				CATEGORIA				QTD			
TOMADO AO CONDICIONADO EXECUÇÃO DE PASSEIO EM PISO INTERTRAVADO PEITORIL LINEAR EM GRANITO COM MÁRMORE CABO FLEXÍVEL ISOLADO, 4MM EXECUÇÃO DE COMPACTAÇÃO DE BASE E SUBBASE PARA PAVIMENTAÇÃO DE BRITA GRADUADA SIMPLES PINTURA DE PISO COM TINTA ACRÍLICA, APLICAÇÃO MANUAL, 2 DEMÃOS, INCLUSIVE FUNDO PREPARADOR. AF_08/2021				MÃO DE OBRA DIRETA							
				Gerente de Obra Engenheiro 1 Téc. de Segurança Aux. Adm. Mestre de obra Encarregado geral 1							
				MÃO DE OBRA INDIRETA							
				Topógrafo Auxiliar de topografia Pedreiro 2 Ajudante Geral 2 Caldeieiro Operador de Motosserra Motorista Montador Montador/Eletricista Eletricista Operador de Patrol Operador de Escavadeira Operador de Pá Carregadeira Motorista de Caçamba Pintor Serralheiro							
				RESUMO EFETIVO							
				EFETIVO ODDIA JORNADA DE TRABALHO HR ODDIA HR ACUMULADO							
OBSERVAÇÕES				EFETIVO EQUIPAMENTOS							
				TIPO				QTD			
				Veículo Leve Caminhão Truck Caminhão Toco Escavadeira Pá Carregadeira Caçamba Patrol PC 200 Placa Vibratória							
				GERENTE DE OBRA:				FISCALIZAÇÃO:			

Antonio Soares Cordeiro Neto
Engenheiro Civil
CREA 051888554-2

Franklin de J. Sena
 Engenheiro Civil
 CREA 114.118-01/1



RELATÓRIO DIÁRIO DE OBRA				Data							
				S	T	Q	Q	S	S	D	
CLIENTE: PREFEITURA MUNICIPAL DE SANTALUZ				EFETIVO PESSOAL							
OBJETO: CONTRATAÇÃO DE EMPRESA DE ENGENHARIA PARA EXECUÇÃO DE OBRAS DE REFORMA DE POSTOS DE SAÚDE DO MUNICÍPIO DE SANTALUZ/BAHIA - POSTOROSE.				CATEGORIA							
CONTRATO Nº: 288/2022				RDC: 005		RDC: 199		MAO DE OBRAS DIRETA			
Condições climáticas: Manhã: (1) Tarde: (1) Noite: ()				SIMBOLOGIA							
1-Tempo Bom 2-Chuva 3-Cond.Trab. 4-Cruvas/cond.Trab.				SERVIÇOS EXECUTADOS/OCORRÊNCIAS							
SEMSERVIÇOS				Gerente de Obra							
				Engenheiro							
				Téc. de Segurança							
				Aux. Adm.							
				Mestre de obra							
				Encarregado geral							
				HR DDDA							
				MAO DE OBRAS DIRETA							
				Topógrafo							
				Auxiliar de topografia							
				Pedreiro							
				Ajudante Geral							
				Calçateiro							
				Carpinteiro							
				Operador de Motosserra							
				Motorista							
				Montador							
				Montador/Eletricista							
				Eletricista							
				Operador de Patrol							
				Operador de Escavadeira							
				Operador de Pácarregadeira							
				Motorista de câmbio							
				Pintor							
				Serralheiro							
				HR DDDA							
				RESUMO OBJETIVO							
				EFETIVO DDDA							
				JORNADA DE TRABALHO							
				HR DDDA							
				HR ACUMULADO							
				EFETIVO EQUIPAMENTOS							
				TIPO			QTD.				
				Veículo Leve							
				Caminhão Muncie							
				Caminhão Toco							
				Escavadeira							
				Pá carregadeira							
				Câmbio							
				Patrol							
				PC 200							
				Placa Vibratória							
GERENTE DE OBRA:				FISCALIZAÇÃO:							
Data: 21/04/2024				Data: 21/04/2024							

Antonio Soares Cordeiro Neto
 Engenheiro Civil
 CREA - 051888554-2

Franklin de J. Sena
 Engenheiro Civil
 CREA - 174.171/991-47



RELATORIO DIÁRIO DE OBRA				Data								
				X								
				S	T	Q	Q	S	S	D		
CLIENTE: PREFEITURA MUNICIPAL DE SANTALUZ				EFETIVO PESSOAL								
OBJETO: CONTRATAÇÃO DE EMPRESA DE ENGENHARIA PARA EXECUÇÃO DE OBRAS DE REFORMA DE POSTOS DE SAÚDE DO MUNICÍPIO DE SANTALUZ/BAHIA A POSTO ROSE.				CATEGORIA								
CONTRATONº: 289/2022				RDC: 005			RDO: 200			MAO DE OBRA DIRETA		
Condições Climáticas: Manhã (1) Tarde (1) Noite ()				Gerente de Obra								
SIMBOLOGIA				Engenheiro 1								
1-Tempo Bom 2-Chuva 3-cond.Trab. 3-C.ruvas/cond.Trab.				Téc. de Segurança								
SERVIÇOS EXECUTADOS/OCORRÊNCIAS				Aux. Adm.								
Banco de concreto pré-moldado com pintura, sem encosto (padrão emurb)				Mestre de obra								
LASTRO DE CONCRETO MAGRO, APLICADO EM BLOCOS DE COROAMENTO OU SAPATAS, ESPESSURA DE 3 CM. AF_08/2017				Encarregado geral 1								
PEITORIL LINEAR EM GRANITO OU MÁRMORE												
PISO EM CONCRETO 20 MPA PREPARO MECÂNICO, ESPESSURA 7CM. AF_09/2020												
EXECUÇÃO E COMPACTAÇÃO DE BASE E OU SUB BASE PARA												
PAVIMENTAÇÃO DE BRITA GRADUADA SIMPLES - EXCLUSIVE												
CARGA E TRANSPORTE. AF_11/2019												
Luminária sobrepor quadrada Led 24W", 6500K G- Light ou similar												
				Hh/DODM								
				MAO DE OBRA DIRETA								
				Topógrafo								
				Auxiliar de topografia								
				Pedreiro 2								
				Ajudante Geral 2								
				Carpinteiro								
				Operador de Motosserra								
				Motorista								
				Montador								
				Montador/Eletricista								
				Eletricista								
				Operador de Patrol								
				Operador de Escavadeira								
				Operador de Pácarregadeira								
				Motorista de caçamba								
				Pintor								
				Serralheiro								
				Hh/DODM								
CONSIDERAÇÕES				RESUMO OBJETIVO								
				EFETIVO DODM								
				JORNADA DE TRABALHO								
				Hh/DODM								
				Hh ACUMULADO								
OBSERVAÇÕES				EFETIVO EQUIPAMENTOS								
				TIPO			QTDE.					
				Veículo Leve								
				Caminhão/Munick								
				Caminhão Toco								
				Escavadeira								
				Pá carregadeira								
				Caçamba								
				Patrol								
				RC200								
				Placa Vibratória								
GERENTE DE OBRA:				FISCALIZAÇÃO:								
Data: 22/04/2024				Data: 22/04/2024								

Franklin de J. Sena
 Engenheiro Civil
 CREA US 20821/01

Antonio Soares Cordeiro Neto
 Engenheiro Civil
 CREA + 051888554-2



RELATÓRIO DIÁRIO DE OBRA				Data							
				S	X	T	Q	Q	S	S	D
CLIENTE: PREFEITURA MUNICIPAL DE SANTALUZ				EFETIVO PESSOAL							
OBJETO: CONTRATAÇÃO DE EMPRESA DE ENGENHARIA PARA EXECUÇÃO DE OBRAS DE REFORMA DE POSTOS DE SAÚDE DO MUNICÍPIO DE SANTALUZ/BAHIA-POSTO ROSE.				CATEGORIA							
CONTRATO Nº 288/2022				RDC-005		RDC: 201		MÃO DE OBRA DIRETA			
SIMBOLOGIA				Gerente de Obra							
1-Tempo Bom 2-Chuva 3-Cond.Trab. 3-Chuva 4-Cond.Trab.				Engenheiro							
SERVIÇOS EXECUTADOS OCORRÊNCIAS				Téc. de Segurança							
CABO DE COBRE FLEXÍVEL ISOLADO, 1,5 MM², ANTI-CHAMA 450/750 V, PARA CIRCUITOS TERMINAIS - FORNECIMENTO E INSTALAÇÃO. AF_12/2015				Aux. Adm.							
CABO DE COBRE FLEXÍVEL ISOLADO, 2,5 MM², ANTI-CHAMA 450/750 V, PARA CIRCUITOS TERMINAIS - FORNECIMENTO E INSTALAÇÃO. AF_12/2015				Mestre de obra							
PEITORIL LINEAR EM GRANITO OU MÁRMORE				Encarregado geral							
DISJUNTOR MONOPOLAR TIPO DIN, CORRENTE NOMINAL DE 10A - FORNECIMENTO E INSTALAÇÃO. AF_10/2020											
CABO DE COBRE FLEXÍVEL ISOLADO, 4 MM², ANTI-CHAMA 0,6/1,0 KV, PARA CIRCUITOS TERMINAIS - FORNECIMENTO E INSTALAÇÃO. AF_12/2015											
DISJUNTOR MONOPOLAR TIPO DIN, CORRENTE NOMINAL DE 16A - FORNECIMENTO E INSTALAÇÃO. AF_10/2020											
DISJUNTOR MONOPOLAR TIPO DIN, CORRENTE NOMINAL DE 40A - FORNECIMENTO E INSTALAÇÃO. AF_10/2020											
Revestimento em Alúminio comunitário (Alucomuni) em 0,3mm, pintura a 2x em 500cm² por m² em camadas, inclusive estrutura metálica auxiliar em perfil de viga "U" de 2" - fornecimento e montagem											
ELETRODUTO FLEXÍVEL CORRUGADO REFORÇADO, PVC, DN 28 MM (1 1/2"), PARA CIRCUITOS TERMINAIS, INSTALADO EM PAREDE - FORNECIMENTO E INSTALAÇÃO. AF_12/2015											
				HIDODIA							
				MÃO DE OBRA DIRETA							
				Topógrafo							
				Auxiliar de topografia							
				Pedreiro							
				Ajudante Geral							
				Calceiteiro							
				Carpinteiro							
				Operador de Motosserra							
				Motorista							
				Montador							
				Montador/Eletricista							
				Eletricista							
				Operador de Patrol							
				Operador de Escavadeira							
				Operador de Carregadeira							
				Motorista de Caçamba							
				Pintor							
				Serralheiro							
				HIDODIA							
				RESUMO DE EFETIVO							
CONSIDERAÇÕES				EFETIVO DIA							
				JORNADA DE TRABALHO							
				HIDODIA							
				HÁCUMULADO							
OBSERVAÇÕES				EFETIVO EQUIPAMENTOS							
				TIPO				QTY			
				Veículo Leve							
				Caminhão/Munick							
				Caminhão Toco							
				Escavadeira							
				Pá carregadeira							
				Caçamba							
				Patrol							
				PC 200							
				Placa Vibratória							
GERENTE DE OBRA:				FISCALIZAÇÃO:							
Data: 23/04/2024				Data: 23/04/2024							



Franklin de J. Sena
 Engenheiro Civil

Antonio Soares Cordeiro Neto
 Engenheiro Civil
 CREA - 05188554-2



RELATÓRIO DIÁRIO DE OBRA				Data							
				S	T	Q	Q	S	S	D	
CLIENTE: PREFEITURA MUNICIPAL DE SANTALUZ				EFETIVO PESSOAL							
OBJETO: CONTRATAÇÃO DE EMPRESA DE ENGENHARIA PARA EXECUÇÃO DE OBRAS DE REFORMA DE POSTOS DE SAÚDE DO MUNICÍPIO DE SANTALUZ/BAHIA				CATEGORIA							
CONTRATO Nº 269/2022				RDC: 005		RDO: 202		MAO DE OBRA DIRETA			
Condições Climáticas: Manhã: (1) Tarde: (1) Noite: ()				MAO DE OBRA DIRETA							
SÍMBOLOGIA: 1-Tempo 01m 2-Chuva 01 cond. Trab. 3-Chuva 01 cond. Trab.				Berenço de Obra							
SERVIÇOS EXECUTADOS POR CORRENCIAS				Engenheiro							
<p>Quadro de distribuição de embutir, em resina termoplástica, para até 16 disjuntores, com barramento, padrão DIN, exclusiva disjuntores</p> <p>CAIXA D'ÁGUA EM POLIÉSTER REFORÇADO COM FIBRA DE VIDRO, 600 LITROS - FORNECIMENTO E INSTALAÇÃO. AF_06/2021</p> <p>Torneira de bóia p/ caixa d'</p> <p>TUBO DE PVC BRANCO PARA REDE COLETORA DE ESGOTO CONDOMINIAL DE PAREDE MACIÇA, DN 100 MM, JUNTA ELÁSTICA - FORNECIMENTO E ASSENTAMENTO. AF_01/2021</p> <p>TUBO, PVC, SOLDÁVEL, DN 25MM, INSTALADO EM RAMAL OU SUB-RAMAL DE ÁGUA - FORNECIMENTO E INSTALAÇÃO. AF_06/2022</p> <p>Caixa de descarga de sobrepor completa akros ou similar</p>				AuxAdm							
				Mestre de obra							
				Encarregado geral							
HODDA				MAO DE OBRA DIRETA							
				Topografo							
				Auxiliar de topografia							
				Pedreiro							
				Ajudante Geral							
				Calceteiro							
				Carpinteiro							
				Operador de Motosserra							
				Motorista							
				Montador							
				Montador Elétricista							
				Elétricista							
				Operador de Patrol							
				Operador de Escavadeira							
				Operador de Pácarregadeira							
				Motorista de caçamba							
				Pintor							
				Serralheiro							
CONSIDERAÇÕES				RESUMO DO OBJETIVO							
				EFETIVO ODDA							
				JORNADA DE TRABALHO							
				HODDA							
				H/A CUMULADO							
OBSERVAÇÕES				EFETIVO EQUIPAMENTOS							
				TIPO							
				QTD.							
				Veículo Leve							
				Caminhão Funck							
				Caminhão Toco							
				Escavadeira							
				Pá carregadeira							
				Caçamba							
				Patrol							
				PC 200							
				Placa Vibratória							
GERENTE DE OBRA:				FISCALIZAÇÃO:							
Data: 24/04/2024				Data: 24/04/2024							



Franklin de J. Sena
 Engenheiro Civil
 CREA Nº 11416/BA-7

Antonio Soares Cordeiro Neto
 Engenheiro Civil
 CREA Nº 051888554-2



RELATÓRIO DIÁRIO DE OBRA				Data							
				S	T	Q	Q	X	S	S	D
CLIENTE: PREFEITURA MUNICIPAL DE SANTALUZ				EFETIVO PESSOAL							
OBJETO: CONTRATAÇÃO DE EMPRESA DE ENGENHARIA PARA EXECUÇÃO DE OBRA NA REFORMA DE POSTOS DE SAÚDE DO MUNICÍPIO DE SANTALUZ/BAHIA - POSTO ROSE.											
CONTRATO Nº 269/2022				CATEGORIA							
RDC: 606				RDO: 204							
Condições Climáticas: Manhã (1) Tarde (1) Noite ()				MAC DE OBRA INDIRETA							
SIMBOLOGIA				Gerente de Obra							
TOMADA DO AR CONDICIONADO EXECUÇÃO DE PASSEIO EM PISOINTERTRAVADO PEITORIL LINEAR EM GRANITO OU MARMORE CABO FLEXIVEL ISOLADO, 4MM EXECUÇÃO E COMPACTAÇÃO DE BASE E OU SUB BASE PARA PAVIMENTAÇÃO DE BRITA GRADUADA SOMPLES COMPOSIÇÃO REPRESENTATIVA EXECUÇÃO DE ESTRUTURAS DE CONCRETO ARMADO				Engenheiro 1							
				Tec. de Segurança							
				Aux Adm							
				Mestre de obra							
				Encarregado geral 1							
				Hh DO DIA							
CONSIDERAÇÕES				MAO DE OBRA DIRETA							
				Topografo							
				Auxiliar de topografia							
				Pedreiro 2							
				Ajudante Geral 2							
				Calceiro							
				Carpinteiro							
				Operador de Motosserra							
				Motorista							
				Montador							
OBSERVAÇÕES				Montador/Eletricista							
				Eletricista							
				Operador de Patrol							
				Operador de Escavadeira							
				Operador de Pá carregadeira							
				Motorista de caçamba							
				Pintor							
				Serralheiro							
				Hh DO DIA							
RESUMO DO EFETIVO				EFETIVO DO DIA							
				JORNADA DE TRABALHO							
EFETIVO EQUIPAMENTOS				Hh DO DIA							
				Hh ACUMULADO							
GERENTE DE OBRA:				FISCALIZAÇÃO:							
Data: 26/04/2024				Data: 26/04/2024							

Franklin de J. Sena
 Engenheiro Civil
 CREA - BA 01/9107-7

Antonio Soares Cordeiro Neto
 Engenheiro Civil
 CREA - BA 051888554-2



RELATÓRIO DIÁRIO DE OBRA

CLIENTE: PREFEITURA MUNICIPAL DE SANTALUZ		RDO: 006		RDO: 206	
OBJETO: CONTRATAÇÃO DE EMPRESA DE ENGENHARIA PARA EXECUÇÃO DE OBRA NA REFORMA DE POSTOS DE SAÚDE DO MUNICÍPIO DE SANTALUZ/BAHIA - POSTO ROSE		1 - Tempo Bom		2 - Chuva e/ou cond. Trab.	
CONTRATO Nº 269/2022		3 - Chuva e/ou cond. Trab.		4 - Ocorrências	
Condições climáticas: Março ()		1 - Serviços Executados / Ocorrências		Nóte:	
SEM SERVIÇO					

Data	ELETIVO PESSOAL						
	S	T	Q	Q	S	S	D
	CATEGORIA: MÃO DE OBRA INDIRETA Q10E						
	Gerente de Obra						
	Engenheiro						
	Téc. de Segurança						
	Aux. Adm.						
	Escriva de obra						
	Escrivão geral						
	Hh DO DIA						
	MÃO DE OBRA DIRETA						
	Topógrafo						
	Auxiliar de topografia						
	Pedreiro						
	Ajudante Geral						
	Cabeleiro						
	Carpinteiro						
	Operador de Motosserra						
	Motorista						
	Montador						
	Eletroinstalador						
	Eletroísta						
	Operador de Parafuso						
	Operador de Escavadeira						
	Operador de Pa carregadeira						
	Motorista de caminhão						
	Pintor						
	Serralheiro						
	Hh DO DIA						
	RESUMO DO EFETIVO						
	EFETIVO DO DIA						
	JORNADA DE TRABALHO						
	Hh DO DIA						
	Hh ACUMULADO						
	TIPO: EFETIVO EQUIPAMENTOS Q10E						
	Veículo Ligeiro						
	Gerador a Diesel						
	Caminhão Trator						
	Escavadeira						
	Pa carregadeira						
	Caminhão						
	Patrol						
	PC 200						
	Placa Vibratória						

GERENTE DE OBRA: _____ Data: 28/04/2024

FISCALIZAÇÃO: _____ Data: 28/04/2024

Franklin de J. Senz
 Engenheiro Civil
 CRP 11.171/941-7

AS
 Antonio Soares Cordeiro Neto
 Engenheiro Civil
 CREA 051888554-2



RELATÓRIO DIÁRIO DE OBRA				Data							
				X							
				S	T	Q	Q	S	S	D	
CLIENTE: PREFEITURA MUNICIPAL DE SANTALUZ				EFETIVO PESSOAL							
OBJETO: CONTRATAÇÃO DE EMPRESA DE ENGENHARIA PARA EXECUÇÃO DE OBRA NA REFORMA DE POSTOS DE SAÚDE DO MUNICÍPIO DE SANTALUZ/BAHIA - POSTO ROSE.				CATEGORIA							
CONTRATO Nº 289/2022				RDC: 006		RDO: 207		MÃO DE OBRA INDIRETA			
Condições Climáticas: Manhã (1) Tarde (1) Noite ()				Gerente de Obra							
SIMBOLOGIA: 1- Tempo Bom 2- Chuva c/ cond. Trab. 3- Chuva s/ cond. Trab.				Engenheiro 1							
SERVIÇOS EXECUTADOS / OCORRENCIAS				Tec. de Segurança							
				Aux Adm							
Limpeza geral				Mestre de obra							
				Encarregado geral 1							
				Hh DO DIA							
				MÃO DE OBRA DIRETA							
				Topografo							
				Auxiliar de topografia							
				Pedreiro 2							
				Ajudante Geral 2							
				Calceiteiro							
				Carpinteiro							
				Operador de Motosserra							
				Motorista							
				Montador							
				Montador/Eletricista							
				Eletricista							
				Operador de Patrol							
				Operador de Escavadeira							
				Operador de Pá carregadeira							
				Motorista de caçamba							
				Pintor							
				Serralheiro							
				Hh DO DIA							
CONSIDERAÇÕES				RESUMO DO EFETIVO							
				EFETIVO DO DIA							
				JORNADA DE TRABALHO							
				Hh DO DIA							
				Hh ACUMULADO							
OBSERVAÇÕES				EFETIVO EQUIPAMENTOS							
				TIPO							
				QTDE.							
				Veículo Leve							
				Caminhão Munk							
				Caminhão Tono							
				Escavadeira							
				Pá carregadeira							
				Caçamba							
				Patrol							
				PC 200							
				Placa Vibratória							
GERENTE DE OBRA:				FISCALIZAÇÃO:							
Data: 29/04/2024				Data: 29/04/2024							

 Franklin de J. Sena
 Engenheiro Civil
 CREA 051888554-2

 Antonio Soares Cordeiro Neto
 Engenheiro Civil
 CREA + 051888554-2



RELATÓRIO FOTOGRÁFICO 4ª MEDIÇÃO – CONTRATAÇÃO DE EMPRESA DE ENGENHARIA PARA EXECUÇÃO DE OBRA NA REFORMA DE POSTOS DE SAÚDE DO MUNICÍPIO DE SANTALUZ/BAHIA - POSTO ROSE.

DATA	MUNICÍPIO	EMPREENDIMENTO
30/04/2024	Santaluz	Reforma do Posto do Povoado do Rose



FOTO 01 – APLICAÇÃO MANUAL DE PINTURA COM TINTA LÁTEX ACRÍLICA EM PAREDES, DUAS DEMÃOS. AF_06/2014



FOTO 02– APLICAÇÃO MANUAL DE PINTURA COM TINTA LÁTEX ACRÍLICA EM PAREDES, DUAS DEMÃOS. AF_06/2014

Franklin de J. Sena
Engenheiro Civil
CREA 052009912-7

Antonio Soares Cordeiro Neto
Engenheiro Civil
CREA 051888554-2



DATA	MUNICIPIO	EMPREENDIMENTO
30/04/2024	Santaluz	Reforma do Posto do Povoado do Rose



FOTO03 - APLICAÇÃO MANUAL DE PINTURA COM TINTA LÁTEX ACRÍLICA EM PAREDES, DUAS DEMÃOS. AF_06/20140



FOTO 04-EXECUÇÃO DE PASSEIO EM PISOINTERTRAVADO

Franklin de J. Sena
Engenheiro Civil
Crea 052008919-7

Antonio Soares Cordeiro Neto
Engenheiro Civil
CREA-05188554-2



DATA	MUNICÍPIO	EMPREENHIMENTO
30/04/2024	Santaluz	Reforma do Posto do Povoado do Rose



FOTO 05-PEITORIL LINEAR EM GRANITO OU MÁRMORE



FOTO 06-EXECUÇÃO DE PASSEIO EM PISOINTERTRAVADO

Franklin de J. Sena
Engenheiro Civil
Cret: 052906919-7

Antonio Soares Cordeiro Neto
Engenheiro Civil
CREA+ 051888554-2



DATA	MUNICIPIO	EMPREENDIMENTO
30/04/2024	Santaluz	Reforma do Posto do Povoado do Rose



Foto 07-CABO FLEXIVEL ISOLADO, 4MM.

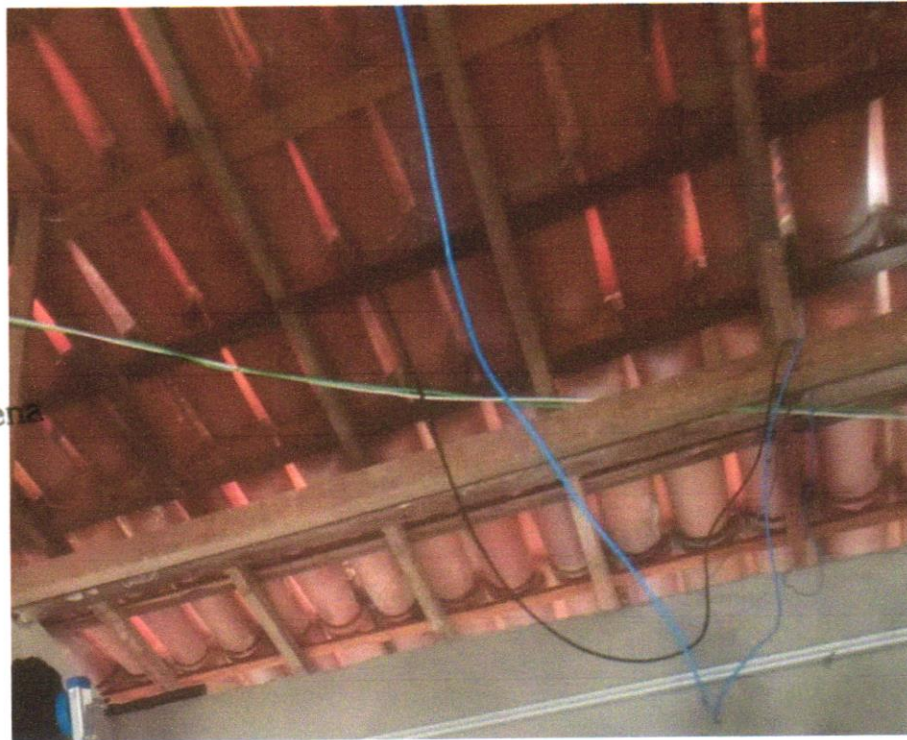

Franklin de J. Sena
Engenheiro Civil
CREA 05280551-7

Antonio Soares Cordeiro Neto
Engenheiro Civil
CREA 051888554-2

FOTO 08-CABO DE COBRE FLEXÍVEL ISOLADO, 1,5 MM², ANTI-CHAMA 0,6/1,0 KV,
PARA CIRCUITOS TERMINAIS - FORNECIMENTO E INSTALAÇÃO. AF_12/2015



DATA	MUNICÍPIO	EMPREENDIMENTO
30/04/2024	Santaluz	Reforma do Posto do Povoado do Rose



FOTO 09- LETRAS EM ALUMINIO 15 X 15 CM -INSTALADO

Franklin de J. Sena
Engenheiro Civil
CREA 052003919-7



FOTO 10- LETRAS EM ALUMINIO 20 X 20 CM -INSTALADO

Antonio Soares Cordeiro Neto
Engenheiro Civil
CREA 051888554-2



DATA	MUNICÍPIO	EMPREENDIMENTO
30/04/2024	Santaluz	Reforma do Posto do Povoado do Rose



FOTO 11- LETRAS EM ALUMINIO 45 X 45 CM -INSTALADO



Franklin de J. Sena
Engenheiro Civil
Crea: 053006919-7

Antonio Soares Cordeiro Neto
Engenheiro Civil
CREA+ 051888554-2

FOTO 12 – FIO COBRE FLEXÍVEL, DN 3/8, COM ISOLAMENTO, INSTALADO EM RAMAL DE ALIMENTAÇÃO DE AR CONDICIONADO COM CONDENSADORA INDIVIDUAL FORNECIMENTO E INSTALAÇÃO. AF_12/2014



DATA	MUNICÍPIO	EMPREENDIMENTO
30/04/2024	Santaluz	Reforma do Posto do Povoado do Rose



FOTO 13 – REVESTIMENTO CERÂMICO PARA PISO COM PLACAS TIPO ESMALTADA EXTRA DE DIMENSÕES 45X45 CM APLICADA EM AMBIENTES DE ÁREA MAIOR QUE 10 M2. AF_06/2014



Franklin de J. Sena
Engenheiro Civil
Crea 052006918-7

FOTO 14 – RODAPÉ CERÂMICO DE 7CM DE ALTURA COM PLACAS TIPO ESMALTADA EXTRA DE DIMENSÕES 45X45CM. AF_06/2014

Antonio Soares Cordeiro Neto
Engenheiro Civil
CREA+ 051888554-2



DATA	MUNICÍPIO	EMPREENDIMENTO
30/04/2024	Santaluz	Reforma do Posto do Povoado do Rose



FOTO 15 – REVESTIMENTO CERÂMICO PARA PISO COM PLACAS TIPO ESMALTADA EXTRA DE DIMENSÕES 45X45 CM APLICADA EM AMBIENTES DE ÁREA MAIOR QUE 10 M2. AF_06/2014

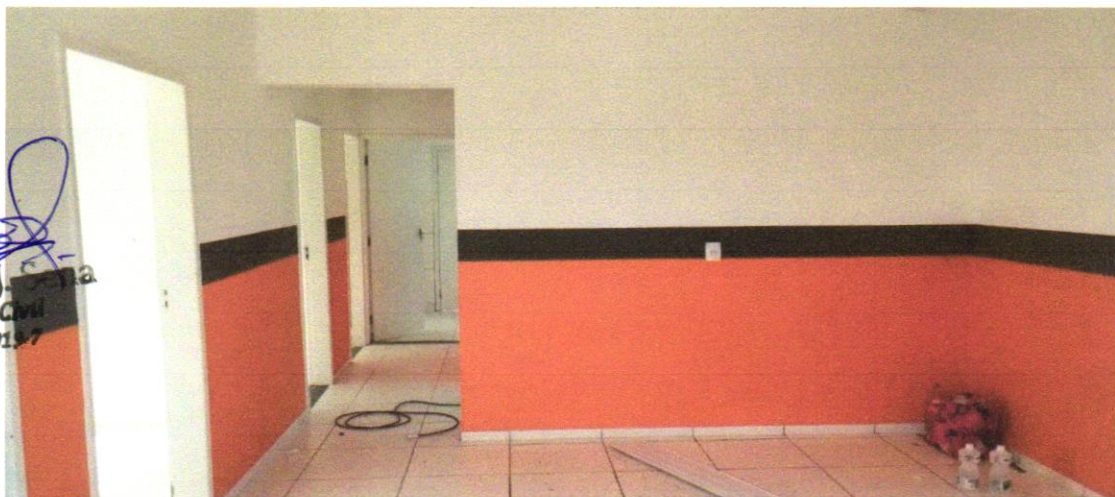

Franklin de J. Costa
Engenheiro Civil
Crea: 652006918-7

FOTO 16 – RODAPÉ CERÂMICO DE 7CM DE ALTURA COM PLACAS TIPO ESMALTADA EXTRA DE DIMENSÕES 45X45CM. AF_06/2014

DATA	MUNICÍPIO	EMPREENDIMENTO
30/04/2024	Santaluz	Reforma do Posto do Povoado do Rose



FOTO 17 – EXECUÇÃO E COMPACTAÇÃO DE BASE E OU SUB BASE PARA PAVIMENTAÇÃO DE BRITA GRADUADA SIMPLES - EXCLUSIVE CARGA E TRANSPORTE. AF_11/2019

Franklin de J. Sena
Engenheiro Civil
Crea: 0.52008919-7

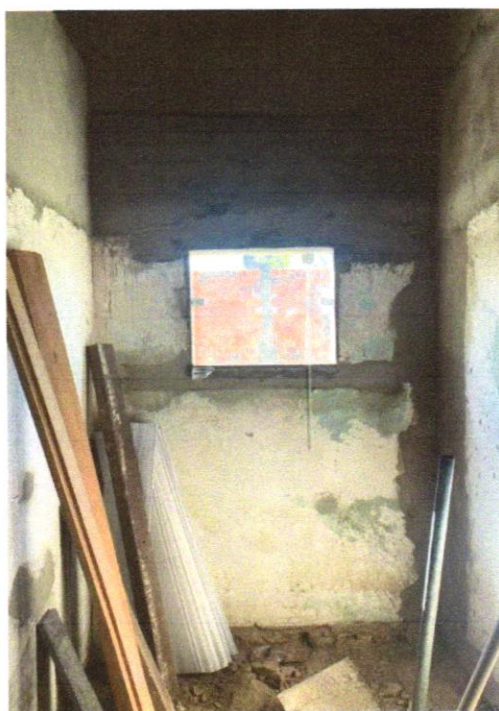

Antonio Soares Cordeiro Neto
Engenheiro Civil
CREA+ 051888554-2

FOTO 18 – JANELA DE ALUMÍNIO TIPO MAXIM-AR, COM VIDROS BATENTE E FERRAGENS. EXCLUSIVE ALIZAR, ACABAMENTO E CONTRAMARCO. FORNECIMENTO E INSTALAÇÃO. AF_12/2019



DATA	MUNICÍPIO	EMPREENHIMENTO
30/04/2024	Santaluz	Reforma do Posto do Povoado do Rose



FOTO 21 – Quadro de distribuição de embutir, em resina termoplástica, para até 32 disjuntores, SLIM, com barramento, padrão DIN, exclusive disjuntores



Antonio Soares Cordeiro Neto
Engenheiro Civil
CREA+ 051888554-2

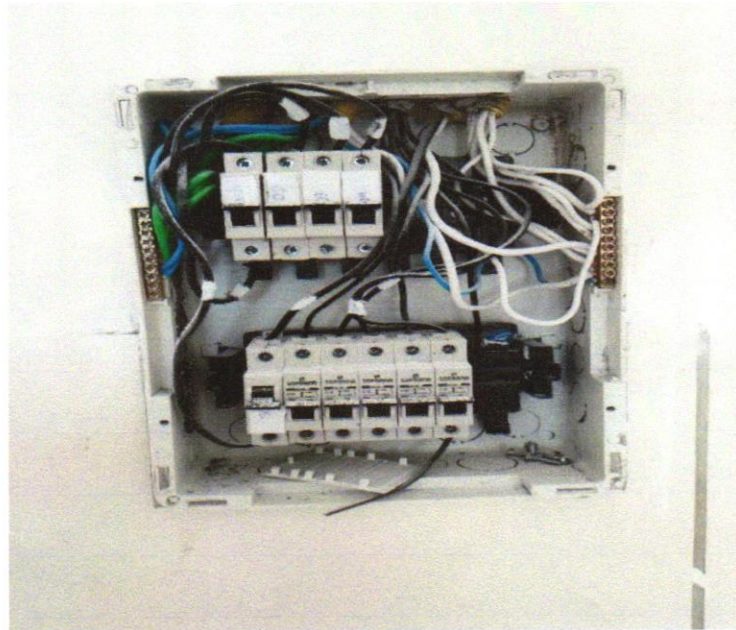

Franklin de J. Sena
Engenheiro Civil
Crea 052608519-7



FOTO 22 – Luminária sobrepôr quadrada Led 24W*, 6500K G- Light ou similar

DATA	MUNICIPIO	EMPREENDIMENTO
30/04/2024	Santaluz	Reforma do Posto do Povoado do Rose



FOTO 23 - Luminária sobrepor quadrada Led 24W*, 6500K G- Light ou similar



Antonio Soares Cordeiro Neto
Engenheiro Civil
CREA-051888554-2

Franklin de J. Sena
Engenheiro Civil
CREA 65208519-7



FOTO 24 - JANELA DE ALUMÍNIO TIPO MAXIM-AR, COM VIDROS, BATENTE E FERRAGENS. EXCLUSIVE ALIZAR, ACABAMENTO E CONTRAMARCO. FORNECIMENTO E INSTALAÇÃO. AF_12/2019

DATA	MUNICIPIO	EMPREENHIMENTO
30/04/2024	Santaluz	Reforma do Posto do Povoado do Rose



FOTO 25 - Sumidouro paredes com blocos cerâmicos 6 furos e dimensões internas de 1,75 x 1,00 x 1,00 m

Franklin de J. Sena
Engenheiro Civil
Crea: 652988513-7

Antonio Soares Condeiro Neto
Engenheiro Civil
CREA-1-051888554-2



FOTO 26 - ALVENARIA DE VEDAÇÃO DE BLOCOS CERÂMICOS FURADOS NA VERTICAL DE 9X19X39CM (ESPESSURA 9CM) DE PAREDES COM ÁREA LÍQUIDA MAIOR OU IGUAL A 6M² COM VÃOS E ARGAMASSA DE ASSENTAMENTO COM PREPARO EM BETONEIRA. AF_06/2014



DATA	MUNICIPIO	EMPREENDIMENTO
30/04/2024	Santaluz	Reforma do Posto do Povoado do Rose

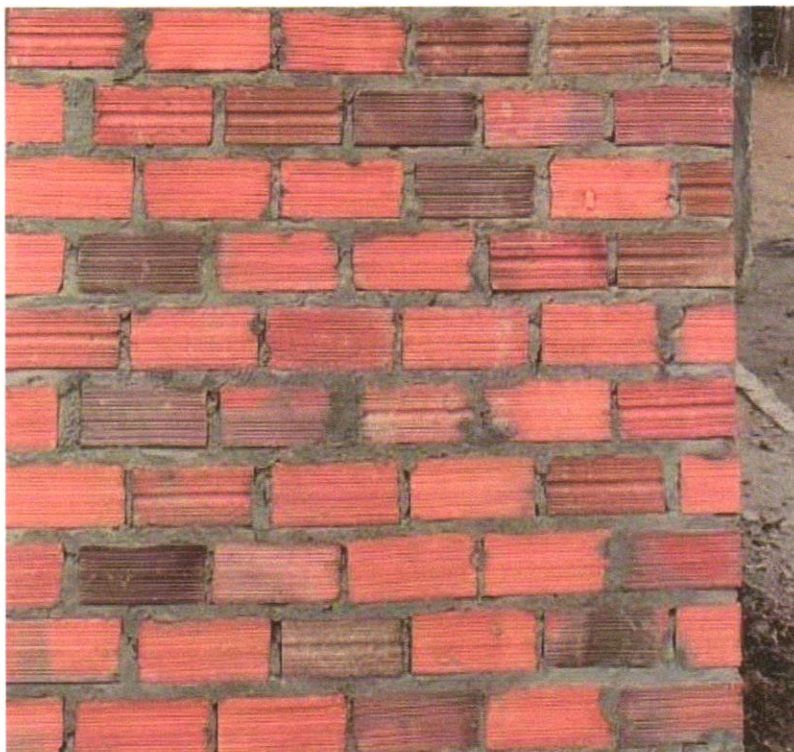

FOTO 27 - MASSA ÚNICA, PARA RECEBIMENTO DE PINTURA, EM ARGAMASSA TRAÇO 1:2:8, PREPARO MANUAL, APLICADA MANUALMENTE EM FACES INTERNAS DE PAREDES, ESPESSURA DE 10MM, COM EXECUÇÃO DE TALISCAS. AF_06/2014



Antonio Soares Cordeiro Neto
Engenheiro Civil
CREA-05188855A-2

Franklin de J. Sena
Engenheiro Civil
Crea 052119919-7



FOTO 28 - CHAPISCO APLICADO EM ALVENARIAS E ESTRUTURAS DE CONCRETO INTERNAS, COM COLHER DE PEDREIRO. ARGAMASSA TRAÇO 1:3 COM PREPARO EM BETONEIRA 400L. AF_06/2014

DATA	MUNICIPIO	EMPREENDIMENTO
30/04/2024	Santaluz	Reforma do Posto do Povoado do Rose



FOTO 29 – Torneira cromada



Antonio Soares Condeiro Neto
Engenheiro Civil
CREA-05/1888554-2

Franklin de J. Sena
Engenheiro Civil
Cruz 852/998929-7

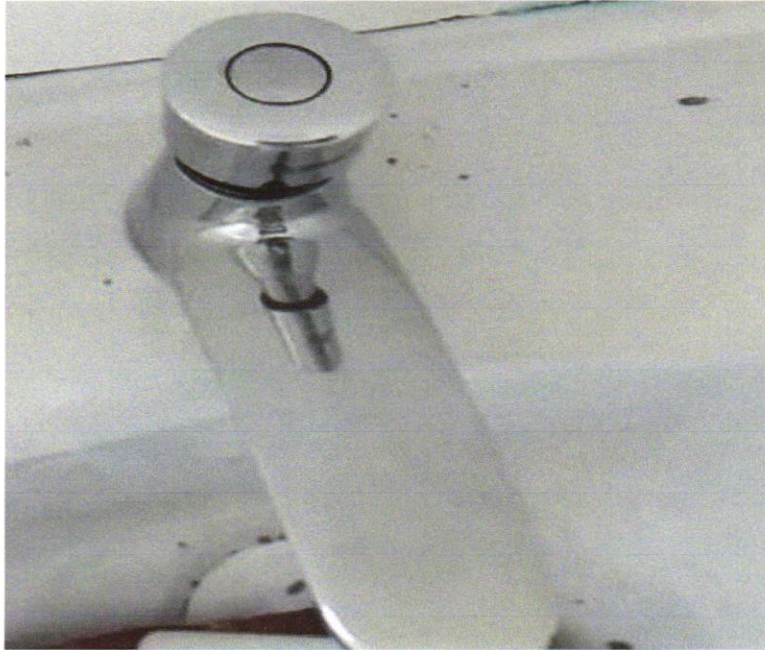
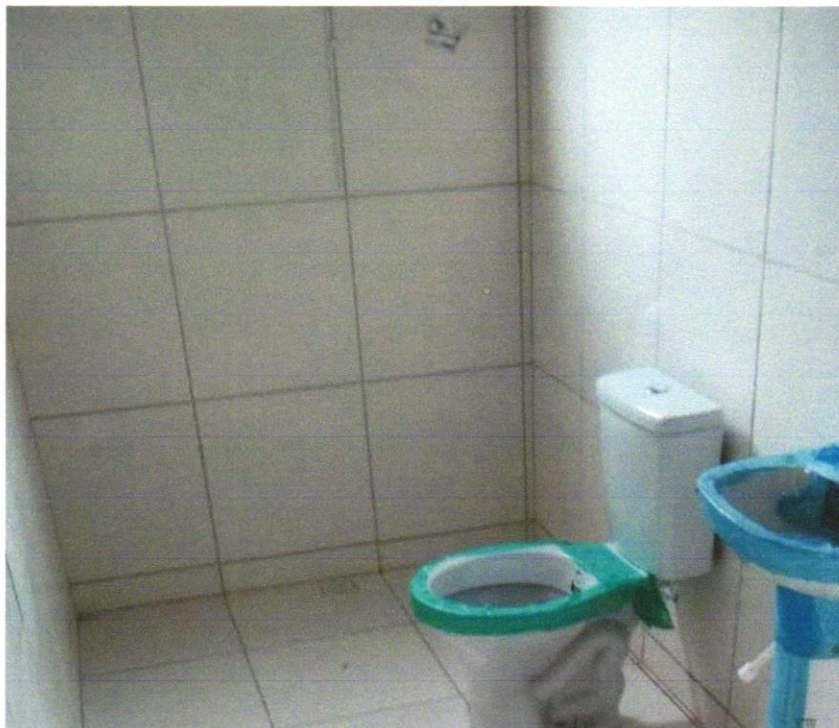

FOTO 30 - REVESTIMENTO CERÂMICO PARA PAREDES INTERNAS COM PLACAS TIPO ESMALTADA EXTRA DE DIMENSÕES 33X45 CM APLICADAS EM AMBIENTES DE ÁREA MAIOR QUE 5 M² A MEIA ALTURA DAS PAREDES. AF_06/2014

DATA	MUNICÍPIO	EMPREENDIMENTO
30/04/2024	Santaluz	Reforma do Posto do Povoado do Rose

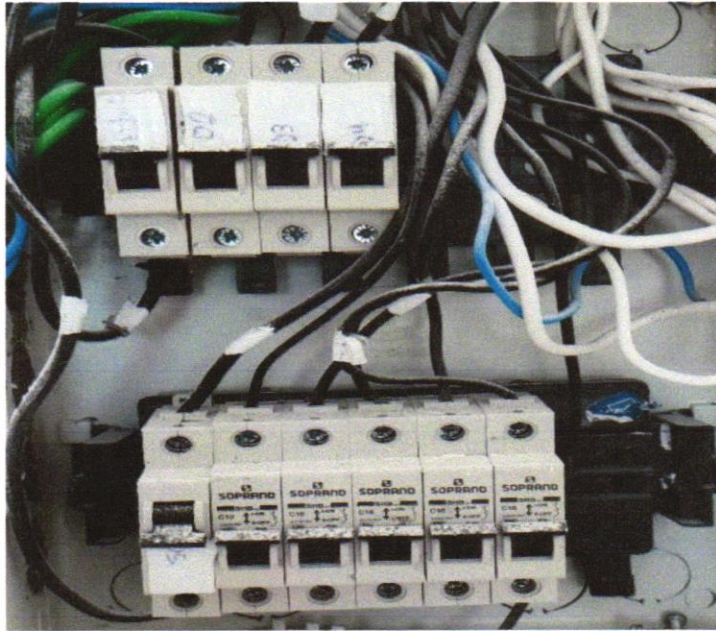

Franklin de S. Sena
Engenheiro Civil
 Crea 052008919-7

FOTO 31 - DISJUNTOR MONOPOLAR TIPO DIN



FOTO 32 – Assentamento de Guia meio Fio

Antonio Soares Cordeiro Neto
Engenheiro Civil
 CREA-051888554-2



DATA	MUNICÍPIO	EMPREENDIMENTO
30/04/2024	Santaluz	Reforma do Posto do Povoado do Rose



FOTO 33 – Limpeza Manual de vegetação

Franklin de J. Sena
Franklin de J. Sena
 Engenheiro Civil
 CREA 051008519-7



FOTO 34 – PISO EM CONCRETO 20 MPA PREPARO MECÂNICO, ESPESSURA 7CM. AF_09/2020

Antonio Soares Condeiro Neto
Antonio Soares Condeiro Neto
 Engenheiro Civil
 CREA 051888554-2



DATA	MUNICÍPIO	EMPREENDIMENTO
30/04/2024	Santaluz	Reforma do Posto do Povoado do Rose



FOTO 35 – EXECUÇÃO DE PASSEIO (CALÇADA) OU PISO DE CONCRETO COM CONCRETO MOLDADO IN LOCO, FEITO EM OBRA, ACABAMENTO CONVENCIONAL, ESPESSURA 8CM, ARMADO. AF_072016



 Antonio Soares Cordeiro Neto
 Engenheiro Civil
 CREA + 051888554-2

 Franklin de J. Sena
 Engenheiro Civil
 CREA 057.078219-7



FOTO 36 - Placa de inauguração em alumínio com Acrílico, 80x60cm, com logomarca e moldura

DATA	MUNICÍPIO	EMPREENDIMENTO
30/04/2024	Santaluz	Reforma do Posto do Povoado do Rose



FOTO 41- TUBO DE PVC BRANCO PARA REDE COLETORES DE ESGOTO CONDOMINIAL DE PAREDE MACIÇA, DN 100 MM, JUNTA ELÁSTICA - FORNECIMENTO E ASSENTAMENTO. AF_01/2021

Antonio Soares Cordeiro Neto
Engenheiro Civil
CREA-051888554-2



Franklin de J. Sena
Engenheiro Civil
CREA 052.005919-7



FOTO 42- TUBO, PVC, SOLDÁVEL, DN 25MM, INSTALADO EM RAMAL OU SUB-RAMAL DE ÁGUA - FORNECIMENTO E INSTALAÇÃO. AF_06/2022